

ОПИСАНИЕ МЕСТОПОЛОЖЕНИЯ ГРАНИЦ
Публичный сервитут под объект:
ВЛ-110 кВ ПС Колюткино – ПС Ключи, Литер 1
(наименование объекта, местоположение границ которого описано (далее - объект))

Раздел 1

Сведения об объекте		
N п/п	Характеристики объекта	Описание характеристик
1	2	3
1	Местоположение объекта	Российская Федерация, Свердловская область, Сысертский городской округ п. Двуреченск, Белоярский городской округ
2	Площадь объекта +/- величина погрешности определения площади, кв.м (P +/- Дельта P)	90489 ± 105
3	Иные характеристики объекта	Публичный сервитут устанавливается согласно п. 1 ст. 39.37 Глава V.7. "Установление публичного сервитута в отдельных целях" Земельного кодекса Российской Федерации от 25 октября 2001 г. № 136-ФЗ для использования земельных участков и (или) земель в целях эксплуатации существующего объекта электросетевого хозяйства регионального значения ВЛ-110 кВ ПС Колюткино – ПС Ключи, Литер 1 сроком на 49 лет

Раздел 2

Сведения о местоположении границ объекта					
1. Система координат МСК-66, зона 1					
2. Сведения о характерных точках границ объекта					
Обозначение характерных точек границ	Координаты, м		Метод определения координат характерной точки	Средняя квадратическая погрешность положения характерной точки (Mt), м	Описание обозначения точки на местности (при наличии)
	X	Y			
1	2	3	4	5	6
1	369539.57	1570259.72	Аналитический	0.1	-
2	369537.31	1570270.48	Аналитический	0.1	-
3	369419.25	1570245.72	Аналитический	0.1	-
4	369267.90	1570213.10	Аналитический	0.1	-
5	368916.27	1570118.81	Аналитический	0.1	-
6	368331.04	1569569.62	Аналитический	0.1	-
7	368186.43	1569428.59	Аналитический	0.1	-
8	368008.37	1569260.10	Аналитический	0.1	-
9	367831.01	1569089.52	Аналитический	0.1	-
10	367656.87	1568927.20	Аналитический	0.1	-
11	367488.49	1568768.19	Аналитический	0.1	-
12	367317.65	1568605.16	Аналитический	0.1	-
13	367135.88	1568432.73	Аналитический	0.1	-
14	366955.21	1568261.29	Аналитический	0.1	-
15	366785.88	1568100.34	Аналитический	0.1	-
16	366598.75	1567922.05	Аналитический	0.1	-
17	366415.63	1567748.28	Аналитический	0.1	-
18	366226.06	1567567.25	Аналитический	0.1	-
19	366068.26	1567418.36	Аналитический	0.1	-
20	365876.75	1567233.82	Аналитический	0.1	-
21	365711.06	1567078.02	Аналитический	0.1	-
22	365531.70	1566908.49	Аналитический	0.1	-
23	365388.50	1566772.31	Аналитический	0.1	-
24	365202.16	1566594.68	Аналитический	0.1	-

25	365023.09	1566424.88	Аналитический	0.1	-
26	364851.96	1566262.17	Аналитический	0.1	-
27	364663.21	1566082.65	Аналитический	0.1	-
28	364467.62	1565897.79	Аналитический	0.1	-
29	364291.28	1565729.99	Аналитический	0.1	-
30	364287.24	1565518.47	Аналитический	0.1	-
31	364283.05	1565292.77	Аналитический	0.1	-
32	364279.38	1565095.39	Аналитический	0.1	-
33	364443.15	1564990.71	Аналитический	0.1	-
34	364604.60	1564888.10	Аналитический	0.1	-
35	364769.05	1565014.74	Аналитический	0.1	-
36	364773.12	1565017.83	Аналитический	0.1	-
37	364766.27	1565026.43	Аналитический	0.1	-
38	364762.37	1565023.48	Аналитический	0.1	-
39	364604.00	1564901.52	Аналитический	0.1	-
40	364449.07	1564999.99	Аналитический	0.1	-
41	364290.50	1565101.35	Аналитический	0.1	-
42	364294.05	1565292.57	Аналитический	0.1	-
43	364298.24	1565518.27	Аналитический	0.1	-
44	364302.20	1565725.19	Аналитический	0.1	-
45	364475.18	1565889.81	Аналитический	0.1	-
46	364670.77	1566074.67	Аналитический	0.1	-
47	364859.54	1566254.19	Аналитический	0.1	-
48	365030.67	1566416.90	Аналитический	0.1	-
49	365209.74	1566586.70	Аналитический	0.1	-
50	365396.08	1566764.35	Аналитический	0.1	-
51	365539.26	1566900.51	Аналитический	0.1	-
52	365718.60	1567070.02	Аналитический	0.1	-
53	365884.33	1567225.86	Аналитический	0.1	-
54	366075.86	1567410.40	Аналитический	0.1	-
55	366233.64	1567559.27	Аналитический	0.1	-
56	366423.21	1567740.32	Аналитический	0.1	-
57	366606.33	1567914.07	Аналитический	0.1	-
58	366793.46	1568092.38	Аналитический	0.1	-
59	366962.79	1568253.31	Аналитический	0.1	-
60	367143.46	1568424.75	Аналитический	0.1	-

61	367325.23	1568597.20	Аналитический	0.1	-
62	367496.07	1568760.21	Аналитический	0.1	-
63	367664.39	1568919.18	Аналитический	0.1	-
64	367838.57	1569081.54	Аналитический	0.1	-
65	368015.97	1569252.14	Аналитический	0.1	-
66	368194.05	1569420.65	Аналитический	0.1	-
67	368338.64	1569561.68	Аналитический	0.1	-
68	368921.79	1570108.91	Аналитический	0.1	-
69	369270.48	1570202.40	Аналитический	0.1	-
70	369421.53	1570234.96	Аналитический	0.1	-
1	369539.57	1570259.72	Аналитический	0.1	-

Схема расположения границ публичного сервитута

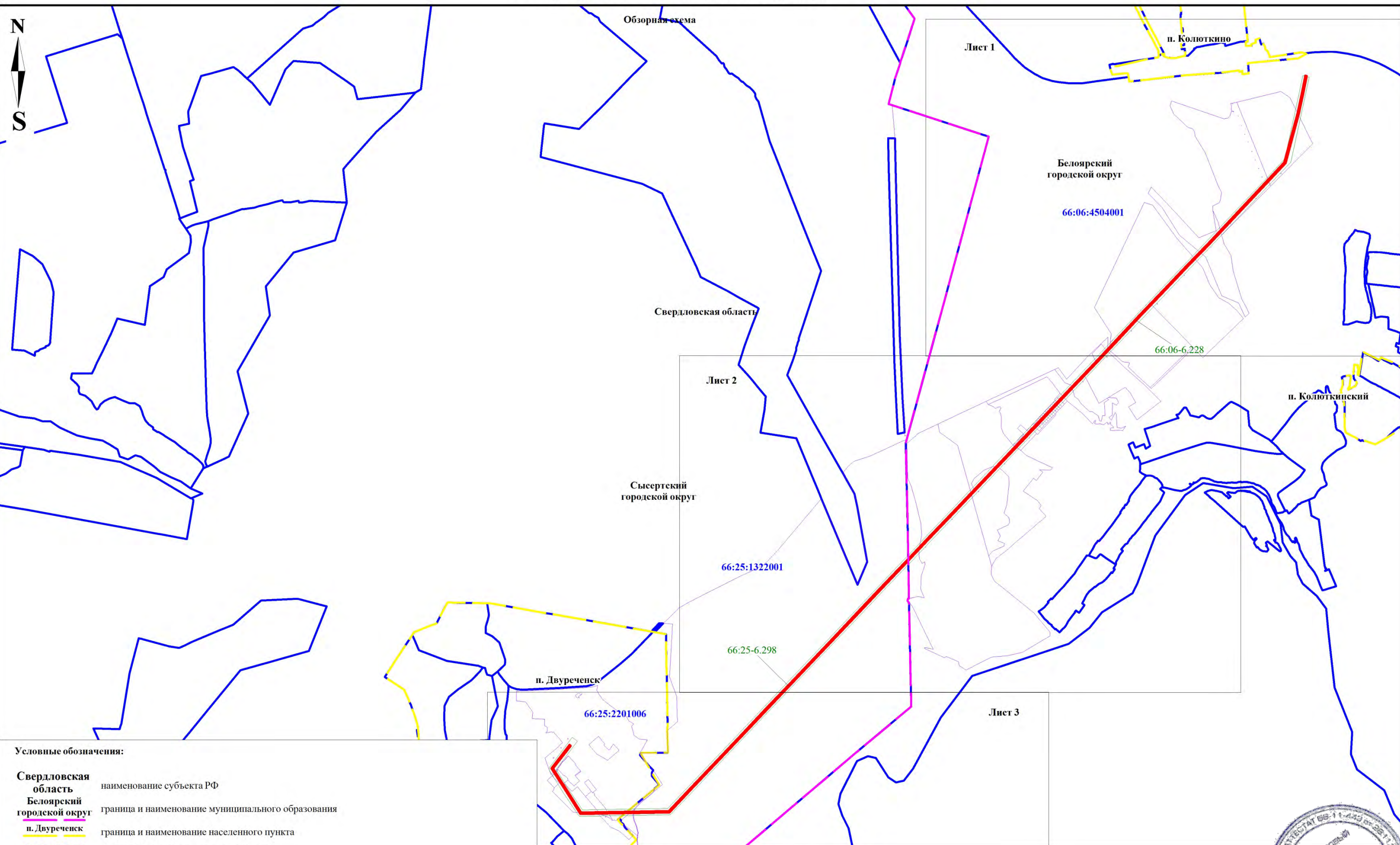

Условные обозначения:

Свердловская область	наименование субъекта РФ
Белоярский городской округ	граница и наименование муниципального образования
п. Двуреченск	граница и наименование населенного пункта
66:25:1322001	граница и номер кадастрового квартала
1	граница и поворотная точка границы публичного сервитута
66:25-6.298	граница и номер зоны с особыми условиями использования территории по сведениям ЕГРН
:3156	граница и кадастровый номер земельного участка о сведениям ЕГРН

Масштаб 1:25000

Подпись *Журавлева*

Место для описания места (срн наличия) лица, составившего описание местоположения границ объекта

Дата " 02 " мая 2023 г.

Схема расположения границ публичного сервитута

Лист 1

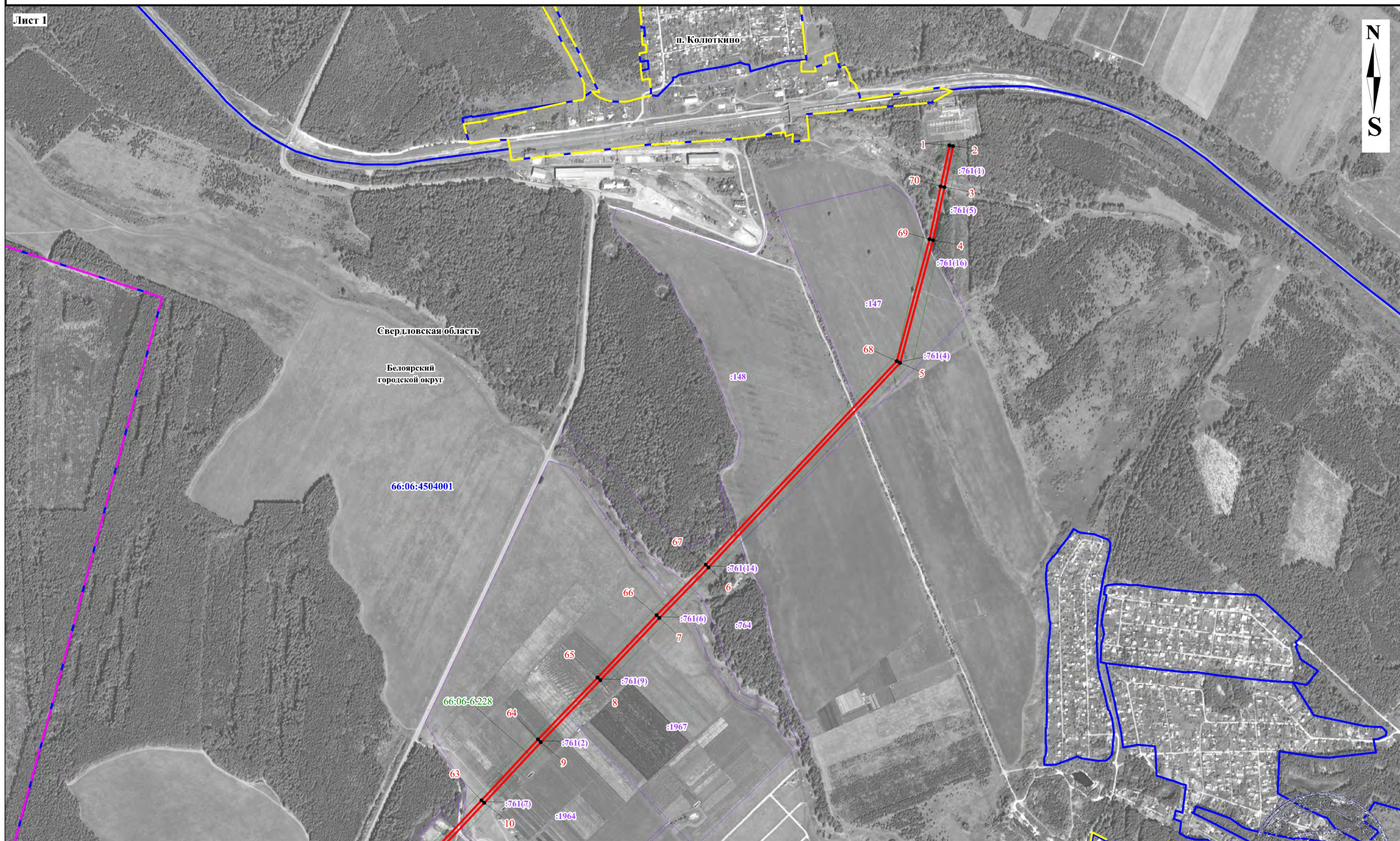

Масштаб 1:10000

Условные обозначения представлены на листе Обзорная схема

Подпись *Н.В. Журавлева*
Журавлева Наталья Валентиновна
 Место для отрисовки места (при наличии) лица составившего описание места (объекта) кадастрового объекта
 Дата " 02 " мая 2023 г.

Схема расположения границ публичного сервитута

Лист 2



Масштаб 1:10000

Условные обозначения представлены на листе Обзорная схема

Подпись *Журавлева*
 Место для отписки №... (специально) для
 составившего описание местоположения границ объекта
 Дата " 02 " мая 2023 г.

Схема расположения границ публичного сервитута

Лист 3

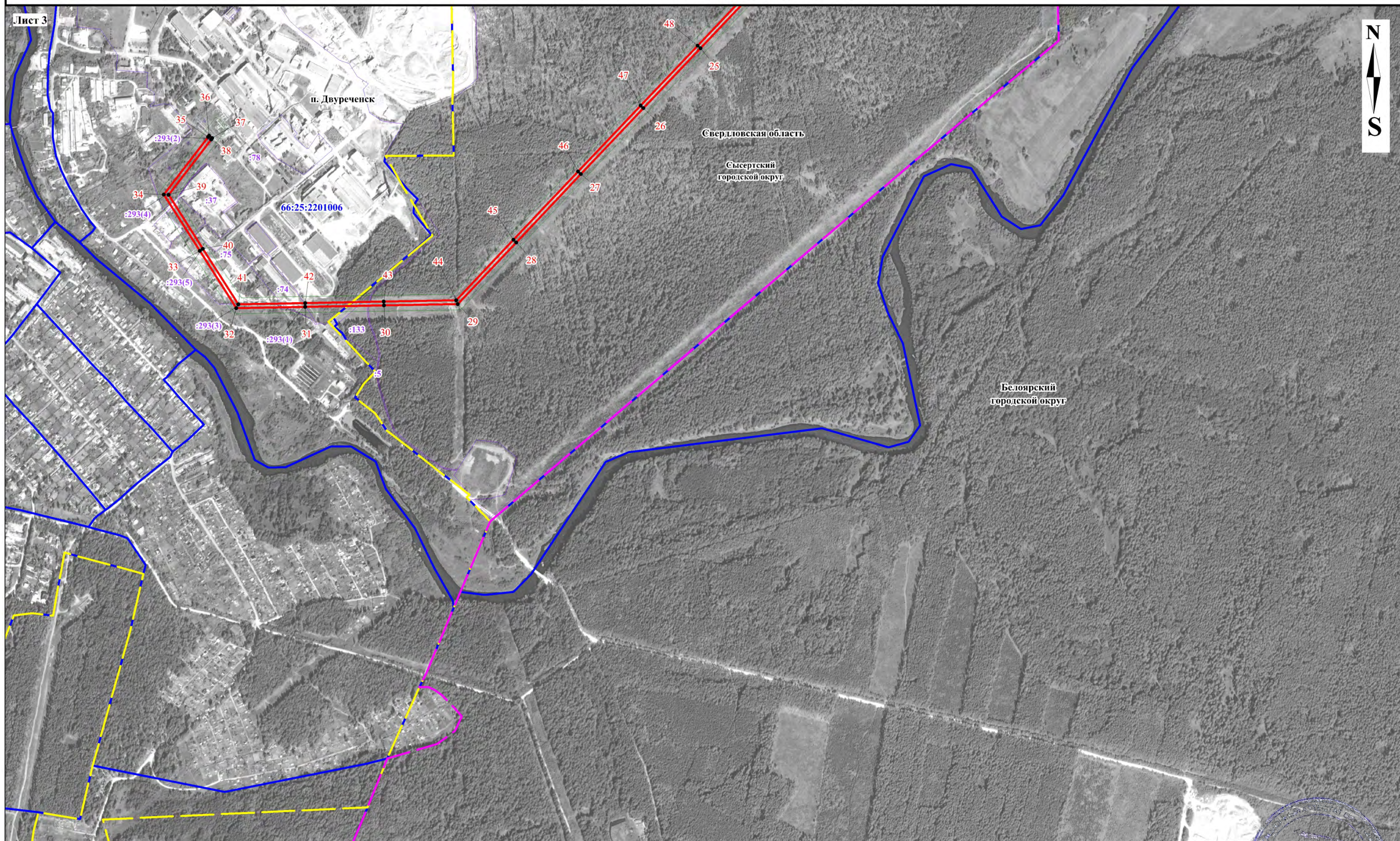

Масштаб 1:10000

Условные обозначения представлены на листе Обзорная схема

Подпись *Н. В. Журавлева* / **Журавлева Наталья Валентиновна**
 Место для описания (при наличии) предмета составления описания местоположения границ объекта
 Дата " 02 " мая 2023 г.

Прошито, пронумеровано и

Скреплено печатью _____ 9 листов

(подпись) _____ (расшифровка)

