



АДМИНИСТРАЦИЯ СЫСЕРТСКОГО ГОРОДСКОГО ОКРУГА ПОСТАНОВЛЕНИЕ

от 27.08.2024 № 3145-ПА
г. Сысерть

Об установлении публичного сервитута

Руководствуясь статьей 23, главой V.7 Земельного кодекса Российской Федерации, пунктами 3, 4 статьи 3.6 Федерального закона от 25 октября 2001 года № 137-ФЗ «О введении в действие Земельного кодекса Российской Федерации», Требованиями к форме ходатайства об установлении публичного сервитута, содержанию обоснования необходимости установления публичного сервитута, утвержденными приказом Федеральной службы государственной регистрации, кадастра и картографии от 19.04.2022 № П/0150, рассмотрев ходатайство публичного акционерного общества «Россети Урал» (ОГРН 1056604000970, ИНН 6671163413, КПП 668501001, адрес юридического лица: 620026, Свердловская область, город Екатеринбург, улица Мамина-Сибиряка, строение 140) об установлении публичного сервитута в отношении земель кадастрового квартала 66:25:0307004, 66:25:0310006, 66:25:0310001; частей единых землепользований с кадастровыми номерами 66:25:0000000:154, 66:25:0000000:354, 66:25:0000000:215, 66:25:0000000:214; частей земельных участков 66:25:0307004:172 (границы земельного участка совпадают с земельным участком, с кадастровым номером 66:25:0307004:48), 66:25:0307004:46, 66:25:0307004:31, 66:25:0310001:1060, 66:25:0310001:81, 66:25:0310001:78, 66:25:0310001:662, 66:25:0310006:41, 66:25:0310006:32, 66:25:0310006:42, 66:25:0310006:29, 66:25:0310006:33, на основании свидетельства о государственной регистрации права от 27.07.2008 66 АГ 336701 и обоснования необходимости установления публичного сервитута, с учетом опубликования сообщения о возможном установлении публичного сервитута официальном издании «Вестник Сысертского городского округа» от 08.08.2024 № 31 (891), на официальном сайте Сысертского городского округа www.admsysert.ru в информационно-телекоммуникационной сети «Интернет», на информационных щитах в границах Сысертского городского округа Свердловской области, на территории которого расположены земельные участки, в отношении которых подано ходатайство об установлении публичного сервитута,

ПОСТАНОВЛЯЮ:

1. Установить сроком на 49 лет для эксплуатации существующего объекта электросетевого хозяйства: «ВЛ-110кВ НС ТЭЦ- ПС Шпагатная- ПС Патруши с отпайкой на ПС Сидельниково, литер 1», находящегося в границах Сысертского городского округа Свердловской области, в отношении следующих земель и частей земельных участков общей площадью – 1746 кв.м (согласно Акту натурного технического обследования лесного участка от 15.02.2024 № 51, подготовленного

ГКУ СО «Сысертское лесничество», площадь земель лесного фонда составляет 230 кв.м, располагается на территории Сысертского лесничества Кашинского участкового лесничества, Двуреченского участка, квартал 9 (части выделов 8, 9), Сысертского участкового лесничества, Арамильского участка, квартал 7 (часть выдела 18), в защитных лесах):

1) земель кадастровых кварталов 66:25:0307004, площадью 50 кв.м; 66:25:0310006, площадью 5 кв.м; 66:25:0310001, площадью 13 кв.м, государственная собственность на которые не разграничена, расположенных в границах Сысертского городского округа Свердловской области;

2) частей единого землепользования, площадью 198 кв.м, с кадастровым номером 66:25:0000000:154 (входящие кадастровые номера земельных участков: 66:25:1001001:15, площадью 122 кв.м; 66:25:0318001:15, площадью 11 кв.м; 66:25:0316001:3, площадью 16 кв.м; 66:25:0315001:5, площадью 49 кв.м), площадью 1090600497 кв.м, с видом разрешенного использования – для ведения лесного хозяйства, с категорией земель - земли лесного фонда, расположенного по адресу: Свердловская область, Сысертский район;

3) части земельного участка, площадью 279 кв.м, с кадастровым номером 66:25:0307004:172 (границы земельных участков совпадают с земельным участком, с кадастровым номером 66:25:0307004:48, площадью 1758516, с видом разрешенного использования - для ведения сельскохозяйственного производства, с категорией земель - земли сельскохозяйственного назначения, расположенного по адресу: Свердловская область, Сысертский район), площадью 1758115 кв.м, с видом разрешенного использования - для ведения сельскохозяйственного производства, с категорией земель - земли сельскохозяйственного назначения, расположенного по адресу: Свердловская область, Сысертский район, Российская Федерация;

4) части земельного участка, площадью 147 кв.м, с кадастровым номером 66:25:0307004:46, площадью 110792 кв.м, с видом разрешенного использования - для ведения сельскохозяйственного производства, с категорией земель - земли сельскохозяйственного назначения, расположенного по адресу: Свердловская область, Сысертский район;

5) части земельного участка, площадью 10 кв.м, с кадастровым номером 66:25:0307004:31, площадью 415000 кв.м, с видом разрешенного использования - для ведения сельскохозяйственного производства, с категорией земель - земли сельскохозяйственного назначения, расположенного по адресу: Свердловская область, Сысертский район;

6) части единого землепользования, площадью 50 кв.м, с кадастровым номером 66:25:0000000:354 (входящий кадастровый номер земельного участка 66:25:0310001:72), площадью 363200 кв.м, с видом разрешенного использования – для ведения сельскохозяйственного производства, с категорией земель - земли сельскохозяйственного назначения, расположенного по адресу: Свердловская область, Сысертский район;

7) частей единого землепользования, площадью 1283 кв.м, с кадастровым номером 66:25:0000000:215 (входящие кадастровые номера земельных участков: 66:25:0310001:3, площадью 72 кв.м; 66:25:0313001:2, площадью 5 кв.м; 66:25:0313001:1, площадью 11 кв.м; 66:25:0310001:2, площадью 47 кв.м; 66:25:0316001:1, площадью 43 кв.м; 66:25:0310006:3, площадью 11 кв.м; 66:25:0307004:4, площадью 5 кв.м), площадью 1795603 кв.м, с видом разрешенного использования – под полосу отвода железной дороги, с категорией земель - земли

промышленности, энергетики, транспорта, связи, радиовещания, телевидения, информатики, земли для обеспечения космической деятельности, земли обороны, безопасности и земли иного специального назначения, расположенного по адресу: Свердловская область, Сысертский район, полотно железной дороги;

8) части земельного участка, площадью 133 кв.м, с кадастровым номером 66:25:0310001:1060, площадью 10828389 кв.м, с видом разрешенного использования - для ведения сельскохозяйственного производства, с категорией земель - земли сельскохозяйственного назначения, расположенного по адресу: Свердловская область, Сысертский район;

9) части земельного участка, площадью 11 кв.м, с кадастровым номером 66:25:0310001:81, площадью 5256 кв.м, с видом разрешенного использования - для ведения сельскохозяйственного производства, с категорией земель - земли сельскохозяйственного назначения, расположенного по адресу: Свердловская область, Сысертский район;

10) части земельного участка, площадью 86 кв.м, с кадастровым номером 66:25:0310001:78, площадью 40149 кв.м, с видом разрешенного использования - для ведения сельскохозяйственного производства, с категорией земель - земли сельскохозяйственного назначения, расположенного по адресу: Свердловская область, Сысертский район;

11) части земельного участка, площадью 27 кв.м, с кадастровым номером 66:25:0310001:662, площадью 1448051 кв.м, с видом разрешенного использования - для ведения сельскохозяйственного производства, с категорией земель - земли сельскохозяйственного назначения, расположенного по адресу: Свердловская область, Сысертский район;

12) части земельного участка, площадью 95 кв.м, с кадастровым номером 66:25:0310006:41, площадью 209979 кв.м, с видом разрешенного использования - для ведения сельскохозяйственного производства, с категорией земель - земли сельскохозяйственного назначения, расположенного по адресу: Свердловская область, Сысертский район;

13) части земельного участка, площадью 22 кв.м, с кадастровым номером 66:25:0310006:32, площадью 29877 кв.м, с видом разрешенного использования - для ведения сельскохозяйственного производства, с категорией земель - земли сельскохозяйственного назначения, расположенного по адресу: Свердловская область, Сысертский район;

14) части земельного участка, площадью 60 кв.м, с кадастровым номером 66:25:0310006:42, площадью 900017 кв.м, с видом разрешенного использования - для ведения сельскохозяйственного производства, с категорией земель - земли сельскохозяйственного назначения, расположенного по адресу: Свердловская область, Сысертский район;

15) части земельного участка, площадью 64 кв.м, с кадастровым номером 66:25:0310006:29, площадью 116079 кв.м, с видом разрешенного использования - для ведения сельскохозяйственного производства, с категорией земель - земли сельскохозяйственного назначения, расположенного по адресу: Свердловская область, Сысертский район;

16) части земельного участка, площадью 53 кв.м, с кадастровым номером 66:25:0310006:33, площадью 26121 кв.м, с видом разрешенного использования - для ведения сельскохозяйственного производства, с категорией земель - земли

сельскохозяйственного назначения, расположенного по адресу: Свердловская область, Сысертский район;

17) части единого землепользования, площадью 40 кв.м, с кадастровым номером 66:25:0000000:214 (входящий кадастровый номер земельного участка 66:25:1501001:1), площадью 93148 кв.м, с видом разрешенного использования – под полосу отвода железной дороги, с категорией земель - земли населенных пунктов, расположенного по адресу: Свердловская область, Сысертский район, поселок Октябрьский, полотно железной дороги.

Порядок установления зон с особыми условиями использования территорий и содержание ограничений прав на земли в границах таких зон определяется Правилами установления охранных зон объектов электросетевого хозяйства и особых условий использования земельных участков, расположенных в границах таких зон, утвержденными постановлением Правительства Российской Федерации от 24.02.2009 № 160.

2. Утвердить схему расположения границ публичного сервитута на кадастровом плане территории с описанием местоположения границ (прилагается).

3. Плата за публичный сервитут в соответствии с пунктами 3, 4 статьи 3.6 Федерального закона от 25 октября 2001 года № 137-ФЗ «О введении в действие Земельного кодекса Российской Федерации» не устанавливается.

4. Установить, что график проведения работ в целях эксплуатации объекта электросетевого хозяйства: ««ВЛ-110кВ НС ТЭЦ- ПС Шпагатная- ПС Патруши с отпайкой на ПС Сидельниково, литер 1»», не требуется.

5. Публичный сервитут считается установленным со дня внесения сведений о нем в Единый государственный реестр недвижимости, обладатель публичного сервитута – публичное акционерное общество «Россети Урал» (ОГРН 1056604000970, ИНН 6671163413, КПП 668501001, адрес юридического лица: 620026, Свердловская область, город Екатеринбург, улица Мамина-Сибиряка, строение 140).

6. Комитету по управлению муниципальным имуществом, архитектуре и градостроительству Администрации Сысертского городского округа в течение 5 (пяти) рабочих дней со дня принятия настоящего постановления направить его копию:

1) в Управление Федеральной службы государственной регистрации, кадастра и картографии по Свердловской области;

2) публичному акционерному обществу «Россети Урал».

7. Отделу информационных технологий муниципального казенного учреждения «Управление хозяйственного и транспортного обслуживания Сысертского городского округа» обеспечить размещение постановления на официальном сайте Сысертского городского округа в сети Интернет в подразделе «Решения об установлении публичного сервитута» раздела «Администрация» в течение 5 (пяти) календарных дней со дня принятия настоящего постановления.

8. Публичному акционерному обществу «Россети Урал»:

1) согласно пункту 2 статьи 78 Земельного кодекса Российской Федерации, использование земель сельскохозяйственного назначения или земельных участков в составе таких земель, предоставляемых на период осуществления строительства, реконструкции дорог, линий электропередачи, линий связи (в том числе линейно-кабельных сооружений), нефтепроводов, газопроводов и иных трубопроводов, и использование таких земельных участков и (или) земель для строительства, реконструкции, капитального или текущего ремонта, эксплуатации

сооружений, на основании публичного сервитута осуществляется при наличии утвержденного проекта рекультивации таких земель для нужд сельского хозяйства без перевода земель сельскохозяйственного назначения в земли иных категорий;

2) заключить соглашения об осуществлении публичного сервитута с правообладателями единых землепользований с кадастровыми номерами 66:25:0000000:154, 66:25:0000000:215, 66:25:0000000:214; частей земельных участков 66:25:0307004:172 (66:25:0307004:48), 66:25:0307004:46, 66:25:0307004:31, 66:25:0310001:1060, 66:25:0310001:81, 66:25:0310001:78, 66:25:0310001:662, 66:25:0310006:41, 66:25:0310006:32, 66:25:0310006:42, 66:25:0310006:29, 66:25:0310006:33;

3) неукоснительно соблюдать требования Федерального закона от 25 июня 2002 года № 73-ФЗ «Об объектах культурного наследия (памятниках истории и культуры) народов Российской Федерации» на частях земельных участков, на которых может располагаться археологический культурный слой, в отношении которых был установлен публичный сервитут;

4) согласно статье 42 Земельного кодекса Российской Федерации сохранять межевые, геодезические и другие специальные знаки, установленные на частях земельных участков в соответствии с законодательством;

5) привести части земельных участков в состояние, пригодное для использования в соответствии с разрешенным использованием, в срок не позднее чем 3 (три) месяца после завершения строительства, капитального или текущего ремонта, реконструкции, эксплуатации, консервации, сноса инженерного сооружения, для размещения которого был установлен публичный сервитут, после завершения на частях земельных участков деятельности, для обеспечения которых установлен публичный сервитут;

9. Контроль за исполнением настоящего постановления возложить на Председателя Комитета по управлению муниципальным имуществом, архитектуре и градостроительству Администрации Сысертского городского округа Д.И. Тимошенко.

10. Настоящее постановление опубликовать в официальном издании «Вестник Сысертского городского округа» и сетевом издании «Официальный интернет-портал правовой информации Сысертского городского округа» (сысерть-право.рф) в сети Интернет в течение 5 (пяти) рабочих дней со дня принятия постановления.

Исполняющий обязанности
Главы Сысертского
городского округа

С.О. Воробьев

ДОКУМЕНТ ПОДПИСАН
ЭЛЕКТРОННОЙ ПОДПИСЬЮ

Сертификат 4E70B9BFC13181EE0107980F09751A52
Владелец **Воробьев Сергей Олегович**
Действителен с 28.02.2024 по 23.05.2025

Приложение
к постановлению Администрации
Сысертского городского округа
от 27.08.2024 № 3145-ПА

**Схема расположения границ публичного сервитута на кадастровом плане
территории с описанием местоположения границ**



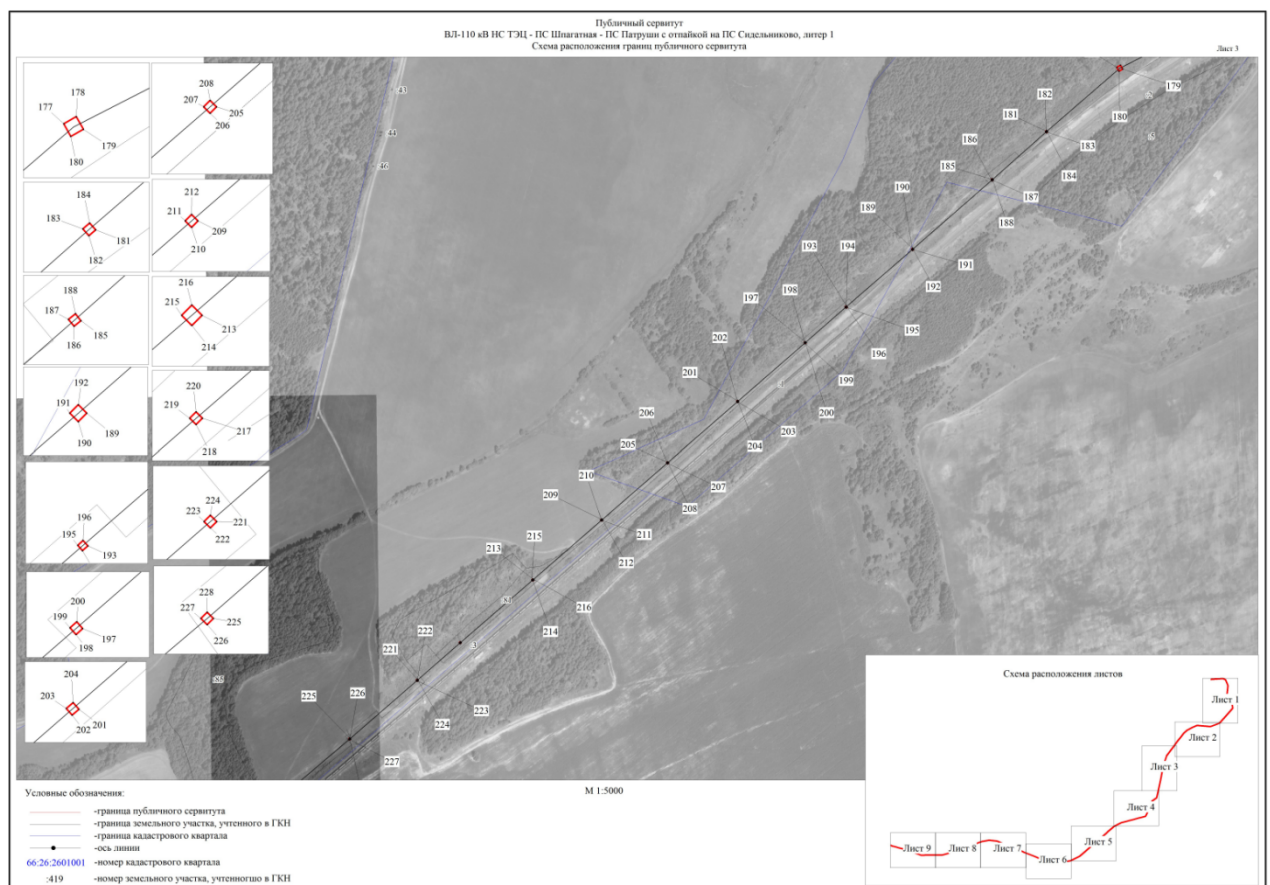
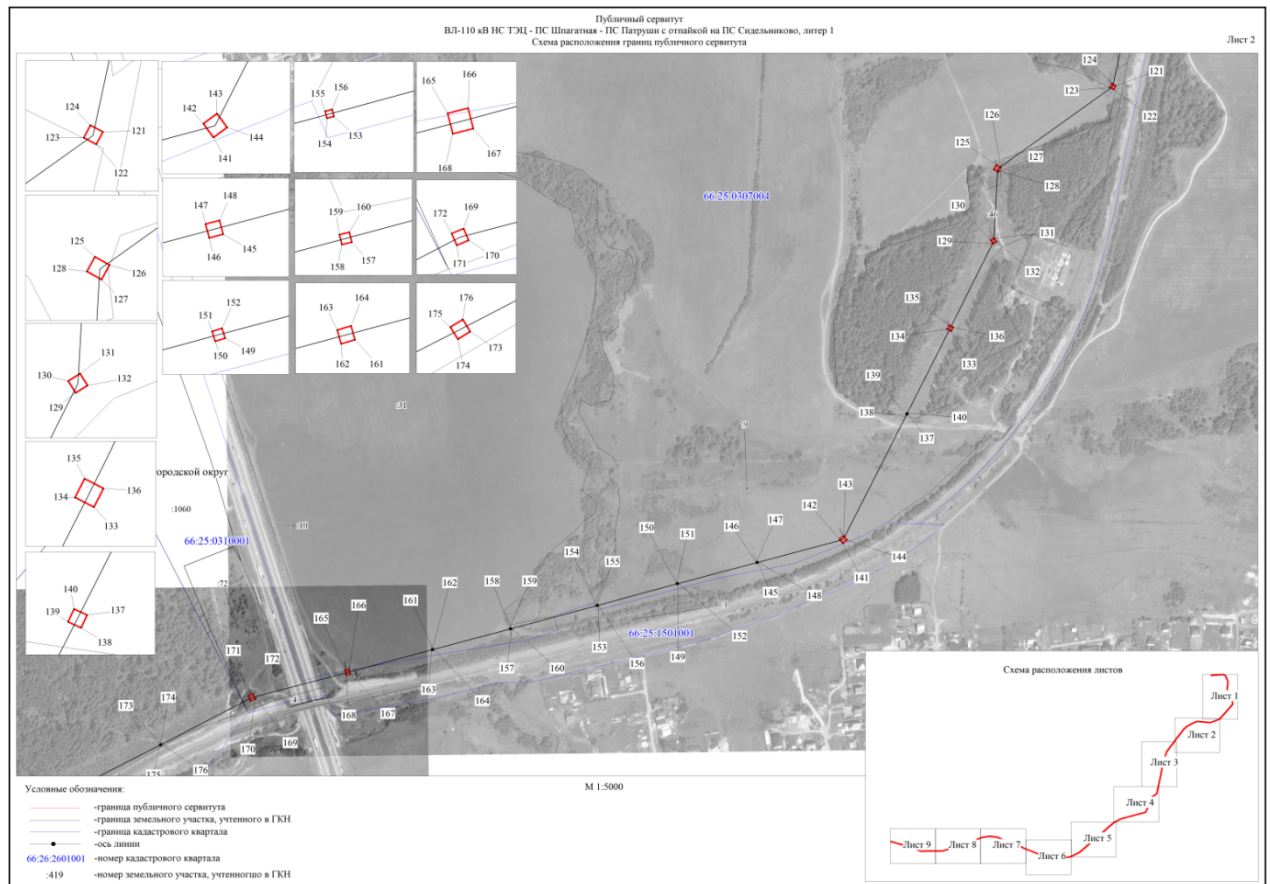

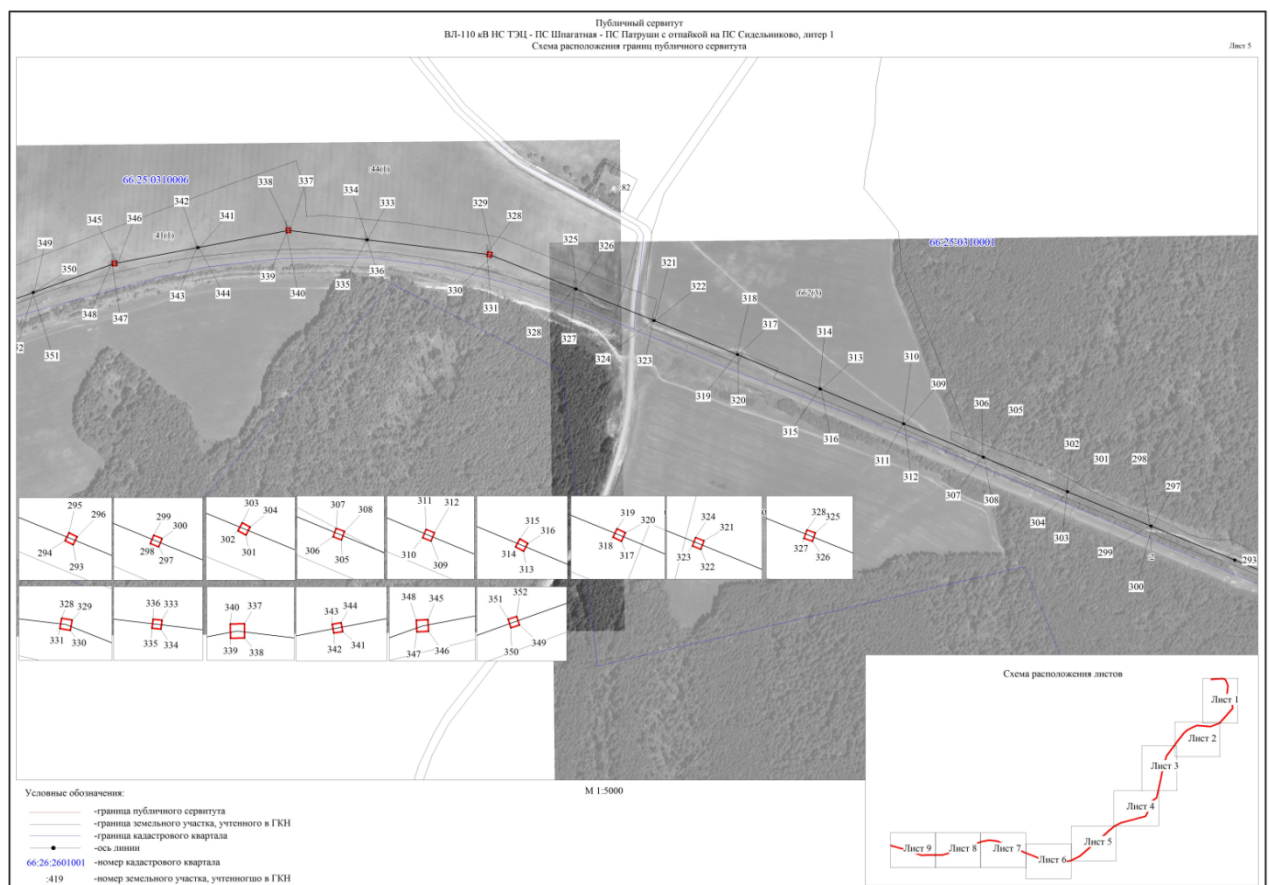
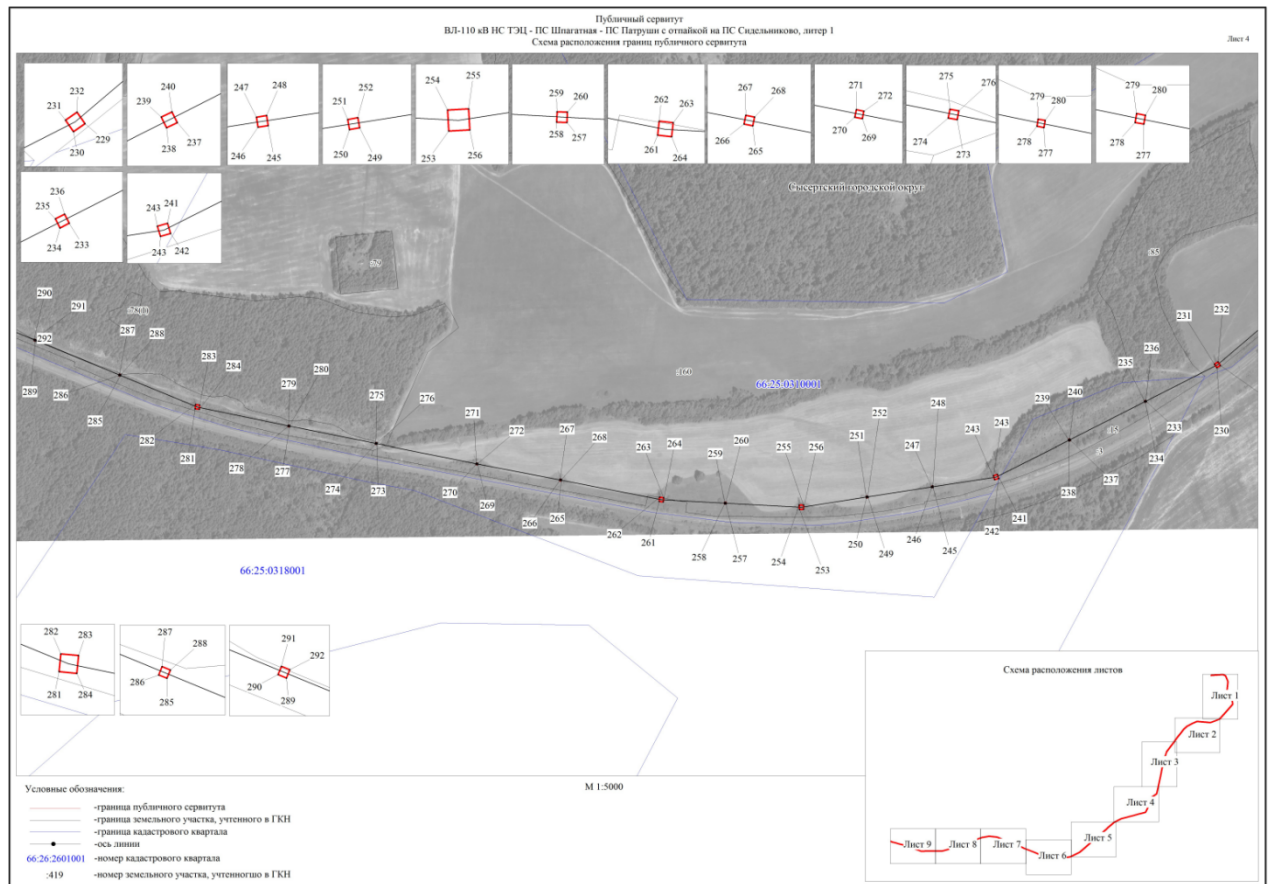

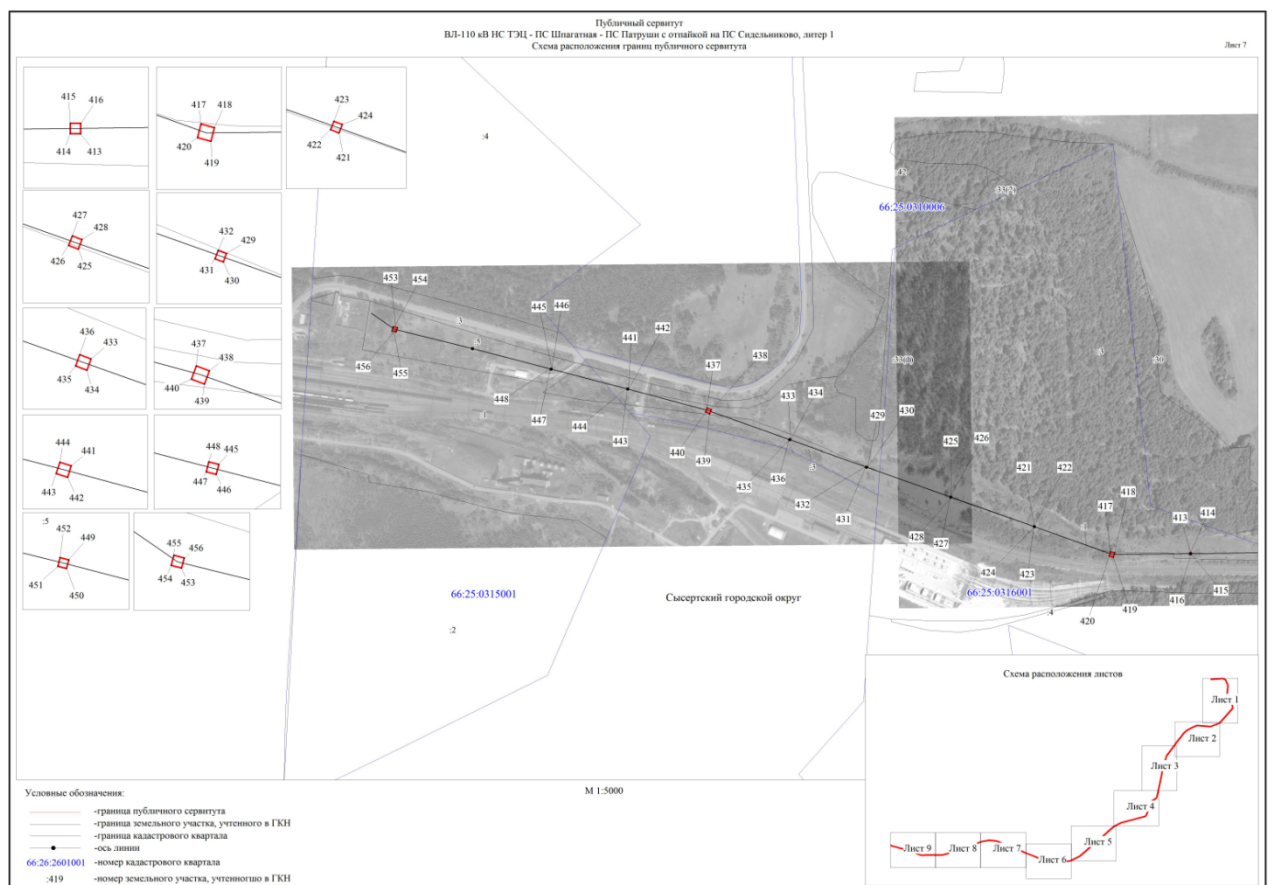
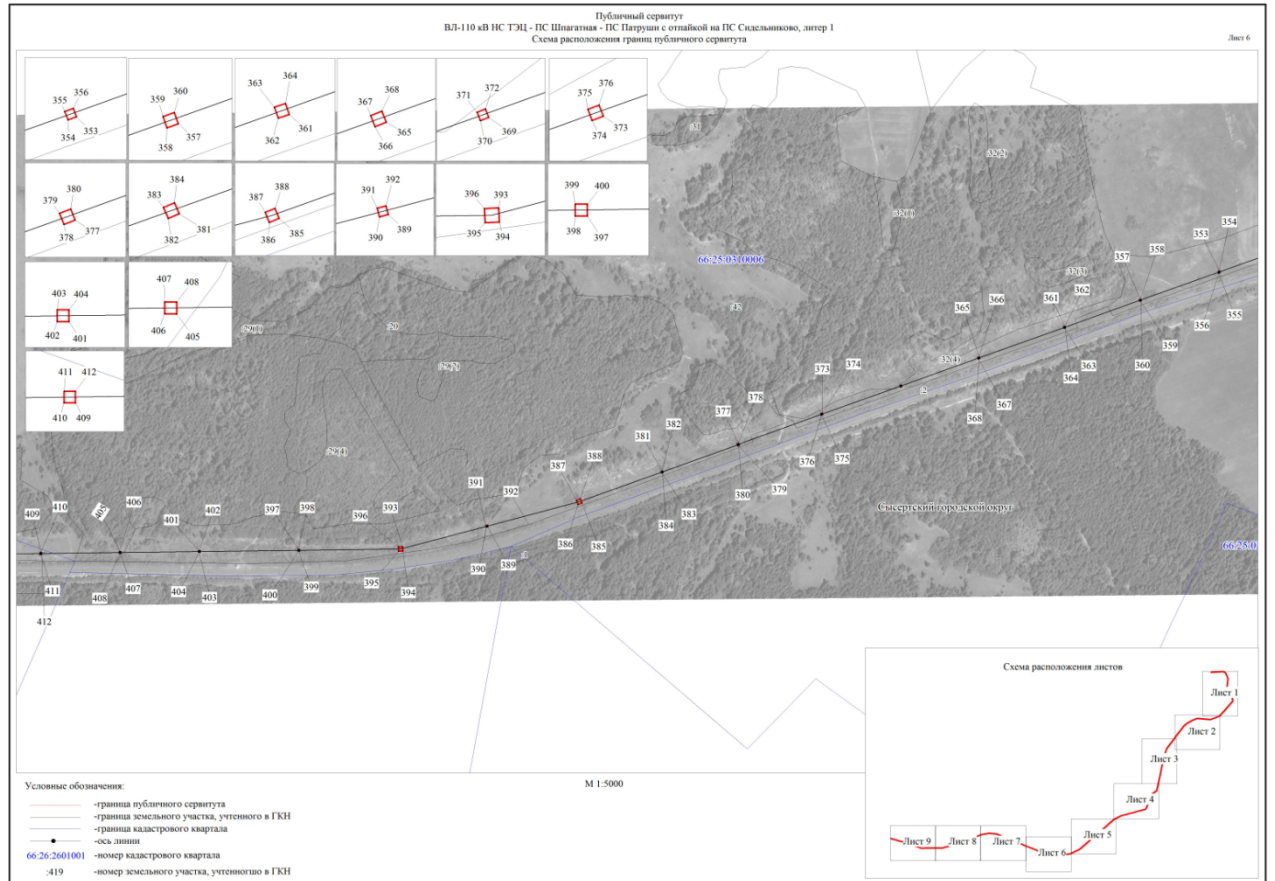

ОПИСАНИЕ МЕСТОПОЛОЖЕНИЯ ГРАНИЦ ПУБЛИЧНОГО СЕРВИТУТА ПО ОБЪЕКТУ ВЛ-110 КВ НС ТЭЦ - ПС ШПАГАТНАЯ - ПС ПАТРУШИ С ОТПАЙКОЙ НА ПС СИДЕЛЬНИКОВО, ЛИТЕР 1 СВЕРДЛОВСКАЯ ОБЛАСТЬ, СЫСЕРТСКИЙ ГОРОДСКОЙ ОКРУГ (наименование объекта)				
Сведения о местоположении границ объекта				
1. Система координат МСК-66, зона 1				
2. Сведения о характерных точках границ объекта				
Обозначени е характерн ых точек границ	Координаты, м		Метод определения координат и средняя квадратическая погрешность положения характерной точки (M _t), м	Описание закреплен ия точки
	X	Y		
1	2	3	4	5
85	372520.88	1548421.67	Геодезический метод; Mt=0,1	-
86	372518.98	1548420.29	Геодезический метод; Mt=0,1	-
87	372520.36	1548418.39	Геодезический метод; Mt=0,1	-
88	372522.26	1548419.77	Геодезический метод; Mt=0,1	-
85	372520.88	1548421.67	Геодезический метод; Mt=0,1	-
89	372399.70	1548329.83	Геодезический метод; Mt=0,1	-
90	372397.78	1548328.48	Геодезический метод; Mt=0,1	-
91	372399.13	1548326.56	Геодезический метод; Mt=0,1	-
92	372401.05	1548327.91	Геодезический метод; Mt=0,1	-
89	372399.70	1548329.83	Геодезический метод; Mt=0,1	-
93	372266.80	1548231.29	Геодезический метод; Mt=0,1	-
94	372260.69	1548228.26	Геодезический метод; Mt=0,1	-
95	372263.72	1548222.13	Геодезический метод; Mt=0,1	-
96	372269.83	1548225.19	Геодезический метод; Mt=0,1	-
93	372266.80	1548231.29	Геодезический метод; Mt=0,1	-
97	372024.61	1548157.39	Геодезический метод; Mt=0,1	-
98	372022.39	1548156.67	Геодезический метод; Mt=0,1	-
99	372023.11	1548154.45	Геодезический метод; Mt=0,1	-
100	372025.33	1548155.17	Геодезический метод; Mt=0,1	-
97	372024.61	1548157.39	Геодезический метод; Mt=0,1	-
101	371813.05	1548096.95	Геодезический метод; Mt=0,1	-
102	371814.76	1548090.37	Геодезический метод; Mt=0,1	-
103	371821.37	1548092.08	Геодезический метод; Mt=0,1	-

104	371819.66	1548098.66	Геодезический метод; Mt=0,1	-
101	371813.05	1548096.95	Геодезический метод; Mt=0,1	-
105	371589.74	1548046.93	Геодезический метод; Mt=0,1	-
106	371587.43	1548046.49	Геодезический метод; Mt=0,1	-
107	371587.85	1548044.20	Геодезический метод; Mt=0,1	-
108	371590.16	1548044.62	Геодезический метод; Mt=0,1	-
105	371589.74	1548046.93	Геодезический метод; Mt=0,1	-
109	371348.75	1547995.18	Геодезический метод; Mt=0,1	-
110	371346.43	1547994.77	Геодезический метод; Mt=0,1	-
111	371346.83	1547992.45	Геодезический метод; Mt=0,1	-
112	371349.16	1547992.85	Геодезический метод; Mt=0,1	-
109	371348.75	1547995.18	Геодезический метод; Mt=0,1	-
113	371131.28	1547948.60	Геодезический метод; Mt=0,1	-
114	371128.99	1547948.09	Геодезический метод; Mt=0,1	-
115	371129.50	1547945.80	Геодезический метод; Mt=0,1	-
116	371131.79	1547946.31	Геодезический метод; Mt=0,1	-
113	371131.28	1547948.60	Геодезический метод; Mt=0,1	-
117	370876.31	1547894.14	Геодезический метод; Mt=0,1	-
118	370874.02	1547893.63	Геодезический метод; Mt=0,1	-
119	370874.53	1547891.33	Геодезический метод; Mt=0,1	-
120	370876.82	1547891.84	Геодезический метод; Mt=0,1	-
117	370876.31	1547894.14	Геодезический метод; Mt=0,1	-
121	370597.40	1547837.29	Геодезический метод; Mt=0,1	-
122	370591.28	1547834.06	Геодезический метод; Mt=0,1	-
123	370594.48	1547827.97	Геодезический метод; Mt=0,1	-
124	370600.60	1547831.20	Геодезический метод; Mt=0,1	-
121	370597.40	1547837.29	Геодезический метод; Mt=0,1	-
125	370467.76	1547642.48	Геодезический метод; Mt=0,1	-
126	370463.75	1547649.65	Геодезический метод; Mt=0,1	-
127	370456.66	1547645.71	Геодезический метод; Mt=0,1	-
128	370460.66	1547638.52	Геодезический метод; Mt=0,1	-
125	370467.76	1547642.48	Геодезический метод; Mt=0,1	-

129	370339.28	1547637.17	Геодезический метод; Mt=0,1	-
130	370345.04	1547633.53	Геодезический метод; Mt=0,1	-
131	370348.69	1547639.30	Геодезический метод; Mt=0,1	-
132	370342.93	1547642.95	Геодезический метод; Mt=0,1	-
129	370339.28	1547637.17	Геодезический метод; Mt=0,1	-
133	370197.02	1547568.77	Геодезический метод; Mt=0,1	-
134	370200.17	1547562.61	Геодезический метод; Mt=0,1	-
135	370206.28	1547565.74	Геодезический метод; Mt=0,1	-
136	370203.14	1547571.89	Геодезический метод; Mt=0,1	-
133	370197.02	1547568.77	Геодезический метод; Mt=0,1	-
137	370062.37	1547498.20	Геодезический метод; Mt=0,1	-
138	370060.27	1547497.21	Геодезический метод; Mt=0,1	-
139	370061.24	1547495.08	Геодезический метод; Mt=0,1	-
140	370063.36	1547496.07	Геодезический метод; Mt=0,1	-
137	370062.37	1547498.20	Геодезический метод; Mt=0,1	-
141	369851.63	1547391.86	Геодезический метод; Mt=0,1	-
142	369858.37	1547386.87	Геодезический метод; Mt=0,1	-
143	369863.33	1547393.56	Геодезический метод; Mt=0,1	-
144	369856.60	1547398.55	Геодезический метод; Mt=0,1	-
141	369851.63	1547391.86	Геодезический метод; Mt=0,1	-
145	369818.48	1547251.54	Геодезический метод; Mt=0,1	-
146	369820.75	1547250.94	Геодезический метод; Mt=0,1	-
147	369821.35	1547253.20	Геодезический метод; Mt=0,1	-
148	369819.10	1547253.79	Геодезический метод; Mt=0,1	-
145	369818.48	1547251.54	Геодезический метод; Mt=0,1	-
149	369784.48	1547123.48	Геодезический метод; Mt=0,1	-
150	369783.79	1547121.25	Геодезический метод; Mt=0,1	-
151	369786.02	1547120.54	Геодезический метод; Mt=0,1	-
152	369786.73	1547122.78	Геодезический метод; Mt=0,1	-
149	369784.48	1547123.48	Геодезический метод; Mt=0,1	-
153	369748.87	1546992.88	Геодезический метод; Mt=0,1	-

154	369748.27	1546990.60	Геодезический метод; Mt=0,1	-
155	369750.55	1546990.01	Геодезический метод; Mt=0,1	-
156	369751.13	1546992.28	Геодезический метод; Mt=0,1	-
153	369748.87	1546992.88	Геодезический метод; Mt=0,1	-
157	369710.77	1546851.37	Геодезический метод; Mt=0,1	-
158	369710.21	1546849.09	Геодезический метод; Mt=0,1	-
159	369712.49	1546848.52	Геодезический метод; Mt=0,1	-
160	369713.05	1546850.80	Геодезический метод; Mt=0,1	-
157	369710.77	1546851.37	Геодезический метод; Mt=0,1	-
161	369676.78	1546724.14	Геодезический метод; Mt=0,1	-
162	369676.12	1546721.89	Геодезический метод; Mt=0,1	-
163	369678.37	1546721.24	Геодезический метод; Mt=0,1	-
164	369679.03	1546723.49	Геодезический метод; Mt=0,1	-
161	369676.78	1546724.14	Геодезический метод; Mt=0,1	-
165	369644.77	1546586.59	Геодезический метод; Mt=0,1	-
166	369638.11	1546588.30	Геодезический метод; Mt=0,1	-
167	369636.38	1546581.61	Геодезический метод; Mt=0,1	-
168	369643.06	1546579.91	Геодезический метод; Mt=0,1	-
165	369644.77	1546586.59	Геодезический метод; Mt=0,1	-
169	369604.81	1546429.72	Геодезический метод; Mt=0,1	-
170	369597.08	1546433.00	Геодезический метод; Mt=0,1	-
171	369593.83	1546425.32	Геодезический метод; Mt=0,1	-
172	369601.55	1546422.05	Геодезический метод; Mt=0,1	-
169	369604.81	1546429.72	Геодезический метод; Mt=0,1	-
173	369521.92	1546280.75	Геодезический метод; Mt=0,1	-
174	369520.69	1546278.77	Геодезический метод; Mt=0,1	-
175	369522.68	1546277.53	Геодезический метод; Mt=0,1	-
176	369523.93	1546279.54	Геодезический метод; Mt=0,1	-
173	369521.92	1546280.75	Геодезический метод; Mt=0,1	-
177	369447.92	1546125.85	Геодезический метод; Mt=0,1	-
178	369451.39	1546131.98	Геодезический метод; Mt=0,1	-
179	369445.19	1546135.48	Геодезический метод; Mt=0,1	-

180	369441.73	1546129.34	Геодезический метод; Mt=0,1	-
177	369447.92	1546125.85	Геодезический метод; Mt=0,1	-
181	369342.94	1546012.75	Геодезический метод; Mt=0,1	-
182	369341.39	1546010.98	Геодезический метод; Mt=0,1	-
183	369343.18	1546009.43	Геодезический метод; Mt=0,1	-
184	369344.71	1546011.22	Геодезический метод; Mt=0,1	-
181	369342.94	1546012.75	Геодезический метод; Mt=0,1	-
185	369264.35	1545924.10	Геодезический метод; Mt=0,1	-
186	369262.90	1545922.28	Геодезический метод; Mt=0,1	-
187	369264.70	1545920.81	Геодезический метод; Mt=0,1	-
188	369266.20	1545922.63	Геодезический метод; Mt=0,1	-
185	369264.35	1545924.10	Геодезический метод; Mt=0,1	-
189	369150.91	1545794.38	Геодезический метод; Mt=0,1	-
190	369149.24	1545792.71	Геодезический метод; Mt=0,1	-
191	369150.91	1545791.05	Геодезический метод; Mt=0,1	-
192	369152.56	1545792.71	Геодезический метод; Mt=0,1	-
189	369150.91	1545794.38	Геодезический метод; Mt=0,1	-
193	369056.77	1545685.84	Геодезический метод; Mt=0,1	-
194	369055.21	1545684.07	Геодезический метод; Mt=0,1	-
195	369056.98	1545682.51	Геодезический метод; Mt=0,1	-
196	369058.54	1545684.28	Геодезический метод; Mt=0,1	-
193	369056.77	1545685.84	Геодезический метод; Mt=0,1	-
197	368998.57	1545619.01	Геодезический метод; Mt=0,1	-
198	368997.01	1545617.26	Геодезический метод; Mt=0,1	-
199	368998.76	1545615.70	Геодезический метод; Mt=0,1	-
200	369000.32	1545617.45	Геодезический метод; Mt=0,1	-
197	368998.57	1545619.01	Геодезический метод; Mt=0,1	-
201	368902.67	1545508.78	Геодезический метод; Mt=0,1	-
202	368901.13	1545507.01	Геодезический метод; Mt=0,1	-
203	368902.91	1545505.46	Геодезический метод; Mt=0,1	-
204	368904.46	1545507.25	Геодезический метод; Mt=0,1	-
201	368902.67	1545508.78	Геодезический метод; Mt=0,1	-

205	368803.24	1545394.58	Геодезический метод; Mt=0,1	-
206	368801.57	1545392.92	Геодезический метод; Mt=0,1	-
207	368803.24	1545391.27	Геодезический метод; Mt=0,1	-
208	368804.89	1545392.92	Геодезический метод; Mt=0,1	-
205	368803.24	1545394.58	Геодезический метод; Mt=0,1	-
209	368709.89	1545286.96	Геодезический метод; Mt=0,1	-
210	368708.23	1545285.29	Геодезический метод; Mt=0,1	-
211	368709.89	1545283.63	Геодезический метод; Mt=0,1	-
212	368711.56	1545285.29	Геодезический метод; Mt=0,1	-
209	368709.89	1545286.96	Геодезический метод; Mt=0,1	-
213	368612.02	1545174.52	Геодезический метод; Mt=0,1	-
214	368610.37	1545172.87	Геодезический метод; Mt=0,1	-
215	368612.02	1545171.20	Геодезический метод; Mt=0,1	-
216	368613.68	1545172.87	Геодезический метод; Mt=0,1	-
213	368612.02	1545174.52	Геодезический метод; Mt=0,1	-
217	368509.60	1545056.24	Геодезический метод; Mt=0,1	-
218	368507.95	1545054.58	Геодезический метод; Mt=0,1	-
219	368509.60	1545052.93	Геодезический метод; Mt=0,1	-
220	368511.26	1545054.58	Геодезический метод; Mt=0,1	-
217	368509.60	1545056.24	Геодезический метод; Mt=0,1	-
221	368448.31	1544985.94	Геодезический метод; Mt=0,1	-
222	368446.64	1544984.27	Геодезический метод; Mt=0,1	-
223	368448.31	1544982.61	Геодезический метод; Mt=0,1	-
224	368449.96	1544984.27	Геодезический метод; Mt=0,1	-
221	368448.31	1544985.94	Геодезический метод; Mt=0,1	-
225	368352.32	1544875.87	Геодезический метод; Mt=0,1	-
226	368350.66	1544874.20	Геодезический метод; Mt=0,1	-
227	368352.32	1544872.54	Геодезический метод; Mt=0,1	-
228	368353.99	1544874.20	Геодезический метод; Mt=0,1	-
225	368352.32	1544875.87	Геодезический метод; Mt=0,1	-
229	368263.22	1544775.11	Геодезический метод; Mt=0,1	-

230	368259.31	1544769.47	Геодезический метод; Mt=0,1	-
231	368264.93	1544765.57	Геодезический метод; Mt=0,1	-
232	368268.85	1544771.20	Геодезический метод; Mt=0,1	-
229	368263.22	1544775.11	Геодезический метод; Mt=0,1	-
233	368204.02	1544654.57	Геодезический метод; Mt=0,1	-
234	368202.94	1544652.49	Геодезический метод; Mt=0,1	-
235	368205.01	1544651.41	Геодезический метод; Mt=0,1	-
236	368206.09	1544653.49	Геодезический метод; Mt=0,1	-
233	368204.02	1544654.57	Геодезический метод; Mt=0,1	-
237	368140.97	1544530.48	Геодезический метод; Mt=0,1	-
238	368139.95	1544528.38	Геодезический метод; Mt=0,1	-
239	368142.05	1544527.36	Геодезический метод; Mt=0,1	-
240	368143.07	1544529.46	Геодезический метод; Mt=0,1	-
237	368140.97	1544530.48	Геодезический метод; Mt=0,1	-
241	368085.79	1544411.33	Геодезический метод; Mt=0,1	-
242	368079.20	1544413.31	Геодезический метод; Mt=0,1	-
243	368077.21	1544406.68	Геодезический метод; Mt=0,1	-
244	368083.79	1544404.70	Геодезический метод; Mt=0,1	-
241	368085.79	1544411.33	Геодезический метод; Mt=0,1	-
245	368064.68	1544306.38	Геодезический метод; Mt=0,1	-
246	368064.32	1544304.04	Геодезический метод; Mt=0,1	-
247	368066.62	1544303.69	Геодезический метод; Mt=0,1	-
248	368067.01	1544305.99	Геодезический метод; Mt=0,1	-
245	368064.68	1544306.38	Геодезический метод; Mt=0,1	-
249	368047.96	1544200.12	Геодезический метод; Mt=0,1	-
250	368047.55	1544197.79	Геодезический метод; Mt=0,1	-
251	368049.85	1544197.39	Геодезический метод; Mt=0,1	-
252	368050.27	1544199.70	Геодезический метод; Mt=0,1	-
249	368047.96	1544200.12	Геодезический метод; Mt=0,1	-
253	368028.79	1544088.34	Геодезический метод; Mt=0,1	-
254	368035.67	1544087.96	Геодезический метод; Mt=0,1	-
255	368036.05	1544094.86	Геодезический метод; Mt=0,1	-

256	368029.16	1544095.24	Геодезический метод; Mt=0,1	-
253	368028.79	1544088.34	Геодезический метод; Mt=0,1	-
257	368037.73	1543968.49	Геодезический метод; Mt=0,1	-
258	368037.82	1543966.15	Геодезический метод; Mt=0,1	-
259	368040.16	1543966.24	Геодезический метод; Mt=0,1	-
260	368040.07	1543968.58	Геодезический метод; Mt=0,1	-
257	368037.73	1543968.49	Геодезический метод; Mt=0,1	-
261	368041.85	1543859.35	Геодезический метод; Mt=0,1	-
262	368048.68	1543860.11	Геодезический метод; Mt=0,1	-
263	368047.91	1543866.94	Геодезический метод; Mt=0,1	-
264	368041.09	1543866.17	Геодезический метод; Mt=0,1	-
261	368041.85	1543859.35	Геодезический метод; Mt=0,1	-
265	368075.42	1543699.60	Геодезический метод; Mt=0,1	-
266	368075.89	1543697.30	Геодезический метод; Mt=0,1	-
267	368078.18	1543697.77	Геодезический метод; Mt=0,1	-
268	368077.72	1543700.06	Геодезический метод; Mt=0,1	-
265	368075.42	1543699.60	Геодезический метод; Mt=0,1	-
269	368101.67	1543563.02	Геодезический метод; Mt=0,1	-
270	368102.14	1543560.73	Геодезический метод; Mt=0,1	-
271	368104.43	1543561.18	Геодезический метод; Mt=0,1	-
272	368103.97	1543563.49	Геодезический метод; Mt=0,1	-
269	368101.67	1543563.02	Геодезический метод; Mt=0,1	-
273	368134.34	1543398.79	Геодезический метод; Mt=0,1	-
274	368134.75	1543396.48	Геодезический метод; Mt=0,1	-
275	368137.06	1543396.91	Геодезический метод; Mt=0,1	-
276	368136.64	1543399.21	Геодезический метод; Mt=0,1	-
273	368134.34	1543398.79	Геодезический метод; Mt=0,1	-
277	368162.95	1543256.20	Геодезический метод; Mt=0,1	-
278	368163.38	1543253.92	Геодезический метод; Mt=0,1	-
279	368165.68	1543254.29	Геодезический метод; Mt=0,1	-
280	368165.26	1543256.62	Геодезический метод; Mt=0,1	-
277	368162.95	1543256.20	Геодезический метод; Mt=0,1	-

281	368192.24	1543102.19	Геодезический метод; Mt=0,1	-
282	368199.11	1543102.87	Геодезический метод; Mt=0,1	-
283	368198.44	1543109.69	Геодезический метод; Mt=0,1	-
284	368191.58	1543109.03	Геодезический метод; Mt=0,1	-
281	368192.24	1543102.19	Геодезический метод; Mt=0,1	-
285	368245.82	1542980.06	Геодезический метод; Mt=0,1	-
286	368246.66	1542977.90	Геодезический метод; Mt=0,1	-
287	368248.84	1542978.77	Геодезический метод; Mt=0,1	-
288	368247.97	1542980.96	Геодезический метод; Mt=0,1	-
285	368245.82	1542980.06	Геодезический метод; Mt=0,1	-
289	368302.75	1542841.42	Геодезический метод; Mt=0,1	-
290	368303.65	1542839.24	Геодезический метод; Mt=0,1	-
291	368305.81	1542840.13	Геодезический метод; Mt=0,1	-
292	368304.92	1542842.30	Геодезический метод; Mt=0,1	-
289	368302.75	1542841.42	Геодезический метод; Mt=0,1	-
293	368360.24	1542701.74	Геодезический метод; Mt=0,1	-
294	368361.29	1542699.64	Геодезический метод; Mt=0,1	-
295	368363.38	1542700.69	Геодезический метод; Mt=0,1	-
296	368362.33	1542702.79	Геодезический метод; Mt=0,1	-
293	368360.24	1542701.74	Геодезический метод; Mt=0,1	-
297	368415.82	1542565.39	Геодезический метод; Mt=0,1	-
298	368416.69	1542563.20	Геодезический метод; Mt=0,1	-
299	368418.88	1542564.07	Геодезический метод; Mt=0,1	-
300	368418.01	1542566.26	Геодезический метод; Mt=0,1	-
297	368415.82	1542565.39	Геодезический метод; Mt=0,1	-
301	368471.86	1542428.95	Геодезический метод; Mt=0,1	-
302	368472.94	1542426.86	Геодезический метод; Mt=0,1	-
303	368475.02	1542427.94	Геодезический метод; Mt=0,1	-
304	368473.94	1542430.03	Геодезический метод; Mt=0,1	-
301	368471.86	1542428.95	Геодезический метод; Mt=0,1	-
305	368528.41	1542291.76	Геодезический метод; Mt=0,1	-

306	368529.20	1542289.55	Геодезический метод; Mt=0,1	-
307	368531.41	1542290.35	Геодезический метод; Mt=0,1	-
308	368530.63	1542292.55	Геодезический метод; Mt=0,1	-
305	368528.41	1542291.76	Геодезический метод; Mt=0,1	-
309	368582.11	1542161.71	Геодезический метод; Mt=0,1	-
310	368582.98	1542159.55	Геодезический метод; Mt=0,1	-
311	368585.15	1542160.42	Геодезический метод; Mt=0,1	-
312	368584.28	1542162.58	Геодезический метод; Mt=0,1	-
309	368582.11	1542161.71	Геодезический метод; Mt=0,1	-
313	368638.91	1542025.34	Геодезический метод; Mt=0,1	-
314	368640.04	1542023.27	Геодезический метод; Mt=0,1	-
315	368642.11	1542024.40	Геодезический метод; Mt=0,1	-
316	368640.98	1542026.47	Геодезический метод; Mt=0,1	-
313	368638.91	1542025.34	Геодезический метод; Mt=0,1	-
317	368695.12	1541890.54	Геодезический метод; Mt=0,1	-
318	368696.11	1541888.41	Геодезический метод; Mt=0,1	-
319	368698.24	1541889.41	Геодезический метод; Mt=0,1	-
320	368697.23	1541891.53	Геодезический метод; Mt=0,1	-
317	368695.12	1541890.54	Геодезический метод; Mt=0,1	-
321	368752.87	1541755.31	Геодезический метод; Mt=0,1	-
322	368750.68	1541754.49	Геодезический метод; Mt=0,1	-
323	368751.49	1541752.31	Геодезический метод; Mt=0,1	-
324	368753.68	1541753.14	Геодезический метод; Mt=0,1	-
321	368752.87	1541755.31	Геодезический метод; Mt=0,1	-
325	368804.30	1541627.77	Геодезический метод; Mt=0,1	-
326	368802.10	1541626.99	Геодезический метод; Mt=0,1	-
327	368802.86	1541624.78	Геодезический метод; Mt=0,1	-
328	368805.07	1541625.55	Геодезический метод; Mt=0,1	-
325	368804.30	1541627.77	Геодезический метод; Mt=0,1	-
329	368864.00	1541482.49	Геодезический метод; Mt=0,1	-
330	368862.86	1541489.36	Геодезический метод; Mt=0,1	-
331	368856.04	1541488.22	Геодезический метод; Mt=0,1	-

332	368857.18	1541481.37	Геодезический метод; Mt=0,1	-
329	368864.00	1541482.49	Геодезический метод; Mt=0,1	-
333	368884.87	1541286.88	Геодезический метод; Mt=0,1	-
334	368882.53	1541286.61	Геодезический метод; Mt=0,1	-
335	368882.81	1541284.27	Геодезический метод; Mt=0,1	-
336	368885.15	1541284.54	Геодезический метод; Mt=0,1	-
333	368884.87	1541286.88	Геодезический метод; Mt=0,1	-
337	368902.78	1541160.56	Геодезический метод; Mt=0,1	-
338	368895.83	1541160.73	Геодезический метод; Mt=0,1	-
339	368895.67	1541153.81	Геодезический метод; Mt=0,1	-
340	368902.60	1541153.63	Геодезический метод; Mt=0,1	-
337	368902.78	1541160.56	Геодезический метод; Mt=0,1	-
341	368870.09	1541010.95	Геодезический метод; Mt=0,1	-
342	368869.72	1541008.63	Геодезический метод; Mt=0,1	-
343	368872.03	1541008.25	Геодезический метод; Mt=0,1	-
344	368872.42	1541010.58	Геодезический метод; Mt=0,1	-
341	368870.09	1541010.95	Геодезический метод; Mt=0,1	-
345	368848.84	1540876.52	Геодезический метод; Mt=0,1	-
346	368841.98	1540876.91	Геодезический метод; Mt=0,1	-
347	368841.59	1540870.01	Геодезический метод; Mt=0,1	-
348	368848.45	1540869.64	Геодезический метод; Mt=0,1	-
345	368848.84	1540876.52	Геодезический метод; Mt=0,1	-
349	368797.21	1540742.35	Геодезический метод; Mt=0,1	-
350	368796.47	1540740.13	Геодезический метод; Mt=0,1	-
351	368798.71	1540739.41	Геодезический метод; Mt=0,1	-
352	368799.43	1540741.63	Геодезический метод; Mt=0,1	-
349	368797.21	1540742.35	Геодезический метод; Mt=0,1	-
353	368761.30	1540642.27	Геодезический метод; Mt=0,1	-
354	368760.47	1540640.08	Геодезический метод; Mt=0,1	-
355	368762.66	1540639.24	Геодезический метод; Mt=0,1	-
356	368763.49	1540641.44	Геодезический метод; Mt=0,1	-
353	368761.30	1540642.27	Геодезический метод; Mt=0,1	-

357	368715.46	1540513.57	Геодезический метод; Mt=0,1	-
358	368714.68	1540511.35	Геодезический метод; Mt=0,1	-
359	368716.90	1540510.58	Геодезический метод; Mt=0,1	-
360	368717.66	1540512.79	Геодезический метод; Mt=0,1	-
357	368715.46	1540513.57	Геодезический метод; Mt=0,1	-
361	368671.16	1540390.16	Геодезический метод; Mt=0,1	-
362	368670.41	1540387.96	Геодезический метод; Mt=0,1	-
363	368672.62	1540387.18	Геодезический метод; Mt=0,1	-
364	368673.37	1540389.41	Геодезический метод; Mt=0,1	-
361	368671.16	1540390.16	Геодезический метод; Mt=0,1	-
365	368621.15	1540250.26	Геодезический метод; Mt=0,1	-
366	368620.30	1540248.07	Геодезический метод; Mt=0,1	-
367	368622.47	1540247.21	Геодезический метод; Mt=0,1	-
368	368623.33	1540249.39	Геодезический метод; Mt=0,1	-
365	368621.15	1540250.26	Геодезический метод; Mt=0,1	-
369	368575.52	1540123.13	Геодезический метод; Mt=0,1	-
370	368574.67	1540120.96	Геодезический метод; Mt=0,1	-
371	368576.84	1540120.09	Геодезический метод; Mt=0,1	-
372	368577.70	1540122.28	Геодезический метод; Mt=0,1	-
369	368575.52	1540123.13	Геодезический метод; Mt=0,1	-
373	368529.61	1539993.88	Геодезический метод; Mt=0,1	-
374	368528.78	1539991.70	Геодезический метод; Mt=0,1	-
375	368530.96	1539990.88	Геодезический метод; Mt=0,1	-
376	368531.78	1539993.07	Геодезический метод; Mt=0,1	-
373	368529.61	1539993.88	Геодезический метод; Mt=0,1	-
377	368480.30	1539857.63	Геодезический метод; Mt=0,1	-
378	368479.45	1539855.46	Геодезический метод; Mt=0,1	-
379	368481.62	1539854.59	Геодезический метод; Mt=0,1	-
380	368482.48	1539856.78	Геодезический метод; Mt=0,1	-
377	368480.30	1539857.63	Геодезический метод; Mt=0,1	-
381	368435.98	1539733.54	Геодезический метод; Mt=0,1	-

382	368435.05	1539731.39	Геодезический метод; Mt=0,1	-
383	368437.21	1539730.46	Геодезический метод; Mt=0,1	-
384	368438.14	1539732.61	Геодезический метод; Mt=0,1	-
381	368435.98	1539733.54	Геодезический метод; Mt=0,1	-
385	368386.09	1539601.21	Геодезический метод; Mt=0,1	-
386	368383.46	1539594.83	Геодезический метод; Mt=0,1	-
387	368390.02	1539592.15	Геодезический метод; Mt=0,1	-
388	368392.61	1539598.52	Геодезический метод; Mt=0,1	-
385	368386.09	1539601.21	Геодезический метод; Mt=0,1	-
389	368347.18	1539447.53	Геодезический метод; Mt=0,1	-
390	368346.58	1539445.28	Геодезический метод; Mt=0,1	-
391	368347.18	1539447.53	Геодезический метод; Mt=0,1	-
392	368346.58	1539445.28	Геодезический метод; Mt=0,1	-
389	373278.79	1549043.12	Геодезический метод; Mt=0,1	-
393	368314.34	1539308.45	Геодезический метод; Mt=0,1	-
394	368307.44	1539308.81	Геодезический метод; Mt=0,1	-
395	368307.08	1539301.91	Геодезический метод; Mt=0,1	-
396	368313.98	1539301.54	Геодезический метод; Mt=0,1	-
393	368314.34	1539308.45	Геодезический метод; Mt=0,1	-
397	368307.41	1539140.38	Геодезический метод; Mt=0,1	-
398	368307.41	1539138.04	Геодезический метод; Mt=0,1	-
399	368309.75	1539138.04	Геодезический метод; Mt=0,1	-
400	368309.75	1539140.38	Геодезический метод; Mt=0,1	-
397	368307.41	1539140.38	Геодезический метод; Mt=0,1	-
401	368305.49	1538978.05	Геодезический метод; Mt=0,1	-
402	368305.54	1538975.71	Геодезический метод; Mt=0,1	-
403	368307.88	1538975.74	Геодезический метод; Mt=0,1	-
404	368307.83	1538978.06	Геодезический метод; Mt=0,1	-
401	368305.49	1538978.05	Геодезический метод; Mt=0,1	-
405	368303.83	1538848.61	Геодезический метод; Mt=0,1	-
406	368303.87	1538846.27	Геодезический метод; Mt=0,1	-
407	368306.21	1538846.32	Геодезический метод; Mt=0,1	-

408	368306.17	1538848.66	Геодезический метод; Mt=0,1	-
405	368303.83	1538848.61	Геодезический метод; Mt=0,1	-
409	368302.19	1538719.51	Геодезический метод; Mt=0,1	-
410	368302.21	1538717.15	Геодезический метод; Mt=0,1	-
411	368304.55	1538717.20	Геодезический метод; Mt=0,1	-
412	368304.53	1538719.52	Геодезический метод; Mt=0,1	-
409	368302.19	1538719.51	Геодезический метод; Mt=0,1	-
413	368300.53	1538590.51	Геодезический метод; Mt=0,1	-
414	368300.59	1538588.18	Геодезический метод; Mt=0,1	-
415	368302.93	1538588.20	Геодезический метод; Mt=0,1	-
416	368302.88	1538590.55	Геодезический метод; Mt=0,1	-
413	368300.53	1538590.51	Геодезический метод; Mt=0,1	-
417	368304.67	1538458.54	Геодезический метод; Mt=0,1	-
418	368302.90	1538465.18	Геодезический метод; Mt=0,1	-
419	368296.24	1538463.43	Геодезический метод; Mt=0,1	-
420	368298.01	1538456.81	Геодезический метод; Mt=0,1	-
417	368304.67	1538458.54	Геодезический метод; Mt=0,1	-
421	368344.46	1538335.22	Геодезический метод; Mt=0,1	-
422	368345.30	1538333.02	Геодезический метод; Mt=0,1	-
423	368347.51	1538333.86	Геодезический метод; Mt=0,1	-
424	368346.67	1538336.06	Геодезический метод; Mt=0,1	-
421	368344.46	1538335.22	Геодезический метод; Mt=0,1	-
425	368392.61	1538198.68	Геодезический метод; Mt=0,1	-
426	368393.45	1538196.47	Геодезический метод; Mt=0,1	-
427	368395.66	1538197.31	Геодезический метод; Mt=0,1	-
428	368394.82	1538199.52	Геодезический метод; Mt=0,1	-
425	368392.61	1538198.68	Геодезический метод; Mt=0,1	-
429	368443.61	1538062.04	Геодезический метод; Mt=0,1	-
430	368441.41	1538061.23	Геодезический метод; Mt=0,1	-
431	368442.22	1538059.03	Геодезический метод; Mt=0,1	-
432	368444.42	1538059.84	Геодезический метод; Mt=0,1	-
429	368443.61	1538062.04	Геодезический метод; Mt=0,1	-

433	368488.00	1537936.93	Геодезический метод; Mt=0,1	-
434	368485.79	1537936.12	Геодезический метод; Mt=0,1	-
435	368486.60	1537933.91	Геодезический метод; Mt=0,1	-
436	368488.81	1537934.72	Геодезический метод; Mt=0,1	-
433	368488.00	1537936.93	Геодезический метод; Mt=0,1	-
437	368538.62	1537800.77	Геодезический метод; Mt=0,1	-
438	368536.24	1537807.15	Геодезический метод; Mt=0,1	-
439	368529.77	1537804.72	Геодезический метод; Mt=0,1	-
440	368532.16	1537798.34	Геодезический метод; Mt=0,1	-
437	368538.62	1537800.77	Геодезический метод; Mt=0,1	-
441	368570.69	1537672.60	Геодезический метод; Mt=0,1	-
442	368568.46	1537671.89	Геодезический метод; Mt=0,1	-
443	368569.15	1537669.66	Геодезический метод; Mt=0,1	-
444	368571.40	1537670.35	Геодезический метод; Mt=0,1	-
441	368570.69	1537672.60	Геодезический метод; Mt=0,1	-
445	368603.20	1537547.21	Геодезический метод; Mt=0,1	-
446	368600.93	1537546.63	Геодезический метод; Mt=0,1	-
447	368601.52	1537544.35	Геодезический метод; Mt=0,1	-
448	368603.80	1537544.95	Геодезический метод; Mt=0,1	-
445	368603.20	1537547.21	Геодезический метод; Mt=0,1	-
449	368636.62	1537419.08	Геодезический метод; Mt=0,1	-
450	368634.35	1537418.50	Геодезический метод; Mt=0,1	-
451	368634.94	1537416.25	Геодезический метод; Mt=0,1	-
452	368637.19	1537416.82	Геодезический метод; Mt=0,1	-
449	368636.62	1537419.08	Геодезический метод; Mt=0,1	-
453	368663.09	1537293.28	Геодезический метод; Mt=0,1	-
454	368664.91	1537286.54	Геодезический метод; Mt=0,1	-
455	368671.51	1537288.31	Геодезический метод; Mt=0,1	-
456	368669.69	1537295.05	Геодезический метод; Mt=0,1	-
453	368663.09	1537293.28	Геодезический метод; Mt=0,1	-