



АДМИНИСТРАЦИЯ СЫСЕРТСКОГО ГОРОДСКОГО ОКРУГА ПОСТАНОВЛЕНИЕ

от 24.09.2024 № 3511-ПА
г. Сысерть

Об установлении публичного сервитута

Руководствуясь статьей 23, главой V.7 Земельного кодекса Российской Федерации, пунктами 3, 4, 6 статьи 3.6 Федерального закона от 25 октября 2001 года № 137-ФЗ «О введении в действие Земельного кодекса Российской Федерации», Требованиями к форме ходатайства об установлении публичного сервитута, содержанию обоснования необходимости установления публичного сервитута, утвержденными приказом Федеральной службы государственной регистрации, кадастра и картографии от 19.04.2022 № П/0150, рассмотрев ходатайство публичного акционерного общества «Россети Урал» (ОГРН 1056604000970, ИНН 6671163413, КПП 668501001, адрес юридического лица: 620026, Свердловская область, город Екатеринбург, улица Мамина-Сибиряка, строение 140) об установлении публичного сервитута в отношении земель кадастровых кварталов 66:25:3401014, 66:25:2702001, 66:25:3401018, 66:25:3611001, 66:25:3614001, 66:25:3612001, 66:25:3614001, 66:25:3614004, 66:25:3615001, 66:25:3615004; частей единых землепользований с кадастровыми номерами 66:25:0000000:266, 66:25:0000000:154, 66:25:0000000:351, 66:25:0000000:305, 66:25:0000000:1, 66:25:0000000:286; частей земельных участков 66:25:3401014:11, 66:25:3401018:100, 66:25:3614001:93, 66:25:3614001:225, 66:25:3614004:323, 66:25:0310006:33, 66:25:0000000:7796, 66:25:4201003:252, на основании свидетельства о государственной регистрации права от 21.07.2008 66 АГ 336706 и обоснования необходимости установления публичного сервитута, с учетом опубликования сообщения о возможном установлении публичного сервитута официальном издании «Вестник Сысертского городского округа» от 05.09.2024 № 35 (895), на официальном сайте Сысертского городского округа www.admsysert.ru в информационно-телекоммуникационной сети «Интернет», на информационных щитах в границах Сысертского городского округа Свердловской области, на территории которого расположены земельные участки, в отношении которых подано ходатайство об установлении публичного сервитута,

ПОСТАНОВЛЯЮ:

1. Установить сроком на 49 лет публичный сервитут для эксплуатации существующего объекта электросетевого хозяйства: «ВЛ-35 кВ В. Сысерть - Щелкун 1, 2, литер 1», находящегося в границах Сысертского городского округа Свердловской области (согласно Акту натурного технического обследования лесного участка от 15.02.2024 № 50, подготовленного ГКУ СО «Сысертское лесничество», площадь земель лесного фонда составляет 749 кв.м, располагается на территории

Сысертского лесничества, Сысертского участкового лесничества, Сысертский участок, квартал 175 (части выделов 11, 12), 176 (части выделов 24, 32), 177 (часть выдела 48), 190 (часть выдела 4), 191 (части выделов 5, 17), 201 (часть выдела 8), 202 (часть выдела 11). Верх- Сысертского участкового лесничества, Щелкунский участок, квартал 57 (часть выдела 1), 58 (часть выдела 22), 67 (часть выдела 7), 68 (часть выдела 30, 35, 40), 69 (часть выдела 42), 81 (часть выдела 34) в эксплуатационных, защитных лесах), в отношении следующих земель и частей земельных участков общей площадью – 1607 кв.м:

1) земель кадастровых кварталов: 66:25:3401014, площадью 11 кв.м; 66:25:2702001, площадью 19 кв.м; 66:25:3401018, площадью 2 кв.м; 66:25:3611001, площадью 18 кв.м; 66:25:3614001, площадью 30 кв.м; 66:25:3612001, площадью 22 кв.м; 66:25:3614001, площадью 72 кв.м; 66:25:3614004, площадью 23 кв.м; 66:25:3615001, площадью 143 кв.м; 66:25:3615004, площадью 143 кв.м (общей площадью 483 кв.м), государственная собственность на которые не разграничена, расположенных в границах Сысертского городского округа Свердловской области;

2) части земельного участка, площадью 40 кв.м, с кадастровым номером 66:25:3401014:11, площадью 1629 кв.м, с видом разрешенного использования - под размещение здания подстанции 110/35/10, с категорией земель - земли населенных пунктов, расположенного по адресу: Свердловская область, Сысертский район, поселок Верхняя Сысерть, улица Ленина, дом 1-в;

3) части единого землепользования, площадью 157 кв.м, с кадастровым номером 66:25:0000000:266 (входящие кадастровые номера земельных участков: 66:25:3401014:43 (площадью 67 кв.м); 66:25:3401018:99 (площадью 47 кв.м); 66:25:3401018:88 (площадью 35 кв.м); 66:25:3401018:87 (площадью 4 кв.м); 66:25:3401018:86 (площадью 4 кв.м), площадью 7207 кв.м, с видом разрешенного использования – ТП, КТП и опоры ВЛ 0,4-10 кВ, с категорией земель - земли населенных пунктов, расположенного по адресу: Свердловская область, Сысертский район, поселок Верхняя Сысерть;

4) части единого землепользования, площадью 756 кв.м, с кадастровым номером 66:25:0000000:154 (входящие кадастровые номера земельных участков: 66:25:2702001:419 (площадь 418 кв.м), 66:25:2704001:5 (площадью 109 кв.м), 66:25:3610001:2 (площадью 114 кв.м), 66:25:3610001:3 (площадью 115 кв.м), площадью 1090629964 кв.м, с видом разрешенного использования – для ведения лесного хозяйства, с категорией земель - земли лесного фонда, расположенного по адресу: Свердловская область, Сысертский район;

5) части земельного участка, площадью 1 кв.м, с кадастровым номером 66:25:3401018:100, площадью 1928 кв.м, с видом разрешенного использования - для ведения личного подсобного хозяйства (приусадебный участок), с категорией земель - земли населенных пунктов, расположенного по адресу: Свердловская область, Сысертский район, поселок Верхняя Сысерть, переулок Нагорный, дом 7-В;

6) части единого землепользования, площадью 2 кв.м, с кадастровым номером 66:25:0000000:351 (входящие кадастровые номера земельных участков: 66:25:3614001:20 (площадью 1 кв.м); 66:25:3614001:21 (площадью 1 кв.м), площадью 66765220 кв.м, с видом разрешенного использования – для сельскохозяйственного производства, с категорией земель - земли сельскохозяйственного назначения, расположенного по адресу: Свердловская область, Сысертский район;

7) части земельного участка, площадью 5 кв.м, с кадастровым номером 66:25:3614001:93, площадью 89282 кв.м, с видом разрешенного использования - для ведения крестьянского (фермерского) хозяйства, с категорией земель - земли сельскохозяйственного назначения, расположенного по адресу: Российская Федерация, Свердловская область, Сысертский район, 59 км автодороги Екатеринбург-Челябинск;

8) части земельного участка, площадью 5 кв.м, с кадастровым номером 66:25:3614001:225, площадью 8533 кв.м, с видом разрешенного использования - для ведения крестьянского (фермерского) хозяйства, с категорией земель - земли сельскохозяйственного назначения, расположенного по адресу: Российская Федерация, Свердловская область, Сысертский район, 59 км автодороги Екатеринбург-Челябинск;

9) части единого землепользования, площадью 2 кв.м, с кадастровым номером 66:25:0000000:305 (входящие кадастровые номера земельных участков: 66:25:3614004:70 (площадью 1 кв.м); 66:25:3615004:33 (площадью 1 кв.м), площадью 16883387 кв.м, с видом разрешенного использования – для сельскохозяйственного производства, с категорией земель - земли сельскохозяйственного назначения, расположенного по адресу: Свердловская область, Сысертский район;

10) части земельного участка, площадью 9 кв.м, с кадастровым номером 66:25:3614004:323, площадью 129854 кв.м, с видом разрешенного использования - для сельскохозяйственного производства, с категорией земель - земли сельскохозяйственного назначения, расположенного по адресу: Российская Федерация, Свердловская область, Сысертский район;

11) части единого землепользования, площадью 8 кв.м, с кадастровым номером 66:25:0000000:1 (входящий кадастровый номер земельного участка 66:25:3615001:120 (площадью 8 кв.м), площадью 32173584 кв.м, с видом разрешенного использования – для сельскохозяйственного производства, с категорией земель - земли сельскохозяйственного назначения, расположенного по адресу: Свердловская область, Сысертский район;

12) части земельного участка, площадью 54 кв.м, с кадастровым номером 66:25:0310006:33, площадью 26121 кв.м, с видом разрешенного использования - для сельскохозяйственного производства, с категорией земель - земли сельскохозяйственного назначения, расположенного по адресу: Свердловская область, Сысертский район;

13) части земельного участка, площадью 6 кв.м, с кадастровым номером 66:25:0000000:7796, площадью 5939222 кв.м, с видом разрешенного использования - для сельскохозяйственного производства, с категорией земель - земли сельскохозяйственного назначения, расположенного по адресу: Свердловская область, Сысертский район;

14) части земельного участка, площадью 2 кв.м, с кадастровым номером 66:25:4201003:252, площадью 70737 кв.м, с видом разрешенного использования - индивидуальное огородничество, с категорией земель - земли населенных пунктов, расположенного по адресу: Свердловская область, Сысертский район, село Щелкун;

15) части единого землепользования, площадью 130 кв.м, с кадастровым номером 66:25:0000000:286 (входящие кадастровые номера земельных участков: 66:25:4201003:343 (площадью 65 кв.м); 66:25:4201003:381 (площадью 65 кв.м), площадью 13638 кв.м, с видом разрешенного использования – под производственным

помещением, базой, ВЛ 0,4-10 кВ и ТП, с категорией земель - земли населенных пунктов, расположенного по адресу: Свердловская область, Сысертский район, село Щелкун.

Порядок установления зон с особыми условиями использования территорий и содержание ограничений прав на земли в границах таких зон определяется Правилами установления охранных зон объектов электросетевого хозяйства и особых условий использования земельных участков, расположенных в границах таких зон, утвержденными постановлением Правительства Российской Федерации от 24.02.2009 № 160.

2. Утвердить схему расположения границ публичного сервитута на кадастровом плане территории с описанием местоположения границ (прилагается).

3. Плата за публичный сервитут в соответствии с пунктами 3, 4 статьи 3.6 Федерального закона от 25 октября 2001 года № 137-ФЗ «О введении в действие Земельного кодекса Российской Федерации» не устанавливается.

4. Установить, что график проведения работ в целях эксплуатации объекта электросетевого хозяйства: «ВЛ-35 кВ В. Сысерт - Щелкун 1, 2, литер 1», не требуется.

5. Публичный сервитут считается установленным со дня внесения сведений о нем в Единый государственный реестр недвижимости, обладатель публичного сервитута – публичное акционерное общество «Россети Урал» (ОГРН 1056604000970, ИНН 6671163413, КПП 668501001, адрес юридического лица: 620026, Свердловская область, город Екатеринбург, улица Мамина-Сибирияка, строение 140).

6. Комитету по управлению муниципальным имуществом, архитектуре и градостроительству Администрации Сысертского городского округа в течение 5 (пяти) рабочих дней со дня принятия настоящего постановления направить его копию:

1) в Управление Федеральной службы государственной регистрации, кадастра и картографии по Свердловской области;

2) публичному акционерному обществу «Россети Урал».

7. Отделу информационных технологий муниципального казенного учреждения «Управление хозяйственного и транспортного обслуживания Сысертского городского округа» обеспечить размещение постановления на официальном сайте Сысертского городского округа в сети Интернет в подразделе «Решения об установлении публичного сервитута» раздела «Администрация» в течение 5 (пяти) календарных дней со дня принятия настоящего постановления.

8. Публичному акционерному обществу «Россети Урал»:

1) согласно пункту 2 статьи 78 Земельного кодекса Российской Федерации, использование земель сельскохозяйственного назначения или земельных участков в составе таких земель, предоставляемых на период осуществления строительства, реконструкции дорог, линий электропередачи, линий связи (в том числе линейно-кабельных сооружений), нефтепроводов, газопроводов и иных трубопроводов, и использование таких земельных участков и (или) земель для строительства, реконструкции, капитального или текущего ремонта, эксплуатации сооружений, на основании публичного сервитута осуществляется при наличии утвержденного проекта рекультивации таких земель для нужд сельского хозяйства без перевода земель сельскохозяйственного назначения в земли иных категорий;

2) вправе заключить соглашения об осуществлении публичного сервитута с правообладателями земельных участков в составе единых землепользований

с кадастровыми номерами 66:25:0000000:154, 66:25:0000000:351, 66:25:0000000:1; земельных участков 66:25:3401014:11, 66:25:3401018:100, 66:25:3614001:225, 66:25:3614004:323, 66:25:0310006:33, 66:25:0000000:7796.

В случае отсутствия соглашения об осуществлении публичного сервитута обладатель публичного сервитута осуществляет деятельность на условиях, указанных в настоящем постановлении;

3) неукоснительно соблюдать требования Федерального закона от 25 июня 2002 года № 73-ФЗ «Об объектах культурного наследия (памятниках истории и культуры) народов Российской Федерации» на частях земельных участков, на которых может располагаться археологический культурный слой, в отношении которых был установлен публичный сервитут;

4) согласно статье 42 Земельного кодекса Российской Федерации сохранять межевые, геодезические и другие специальные знаки, установленные на землях и частях земельных участков в соответствии с законодательством;

5) привести земли и части земельных участков в состояние, пригодное для использования в соответствии с разрешенным использованием, в срок не позднее чем 3 (три) месяца после завершения строительства, капитального или текущего ремонта, реконструкции, эксплуатации, консервации, сноса инженерного сооружения, для размещения которого был установлен публичный сервитут, после завершения на частях земельных участков деятельности, для обеспечения которых установлен публичный сервитут.

9. Контроль за исполнением настоящего постановления возложить на Председателя Комитета по управлению муниципальным имуществом, архитектуре и градостроительству Администрации Сысертского городского округа Д.И. Тимошенко.

10. Настоящее постановление опубликовать в официальном издании «Вестник Сысертского городского округа» и сетевом издании «Официальный интернет-портал правовой информации Сысертского городского округа» (сысерть-право.рф) в сети Интернет в течение 5 (пяти) рабочих дней со дня принятия постановления.

Глава Сысертского
городского округа

Д.А. Нисковских

**ДОКУМЕНТ ПОДПИСАН
ЭЛЕКТРОННОЙ ПОДПИСЬЮ**

Сертификат 35451F76253168825644EEF4D2A244B0
Владелец **Нисковских Дмитрий Андреевич**
Действителен с 24.07.2024 по 17.10.2025

Приложение
к постановлению Администрации
Сысертского городского округа
от 24.09.2024 № 3511-ПА

**Схема расположения границ публичного сервитута на кадастровом плане
территории с описанием местоположения границ**



Публичный сервитут
ВЛ-35 кВ В Сысерть - Щелкун 1, 2, литер 1
Схема расположения границ публичного сервитута

Лист 2

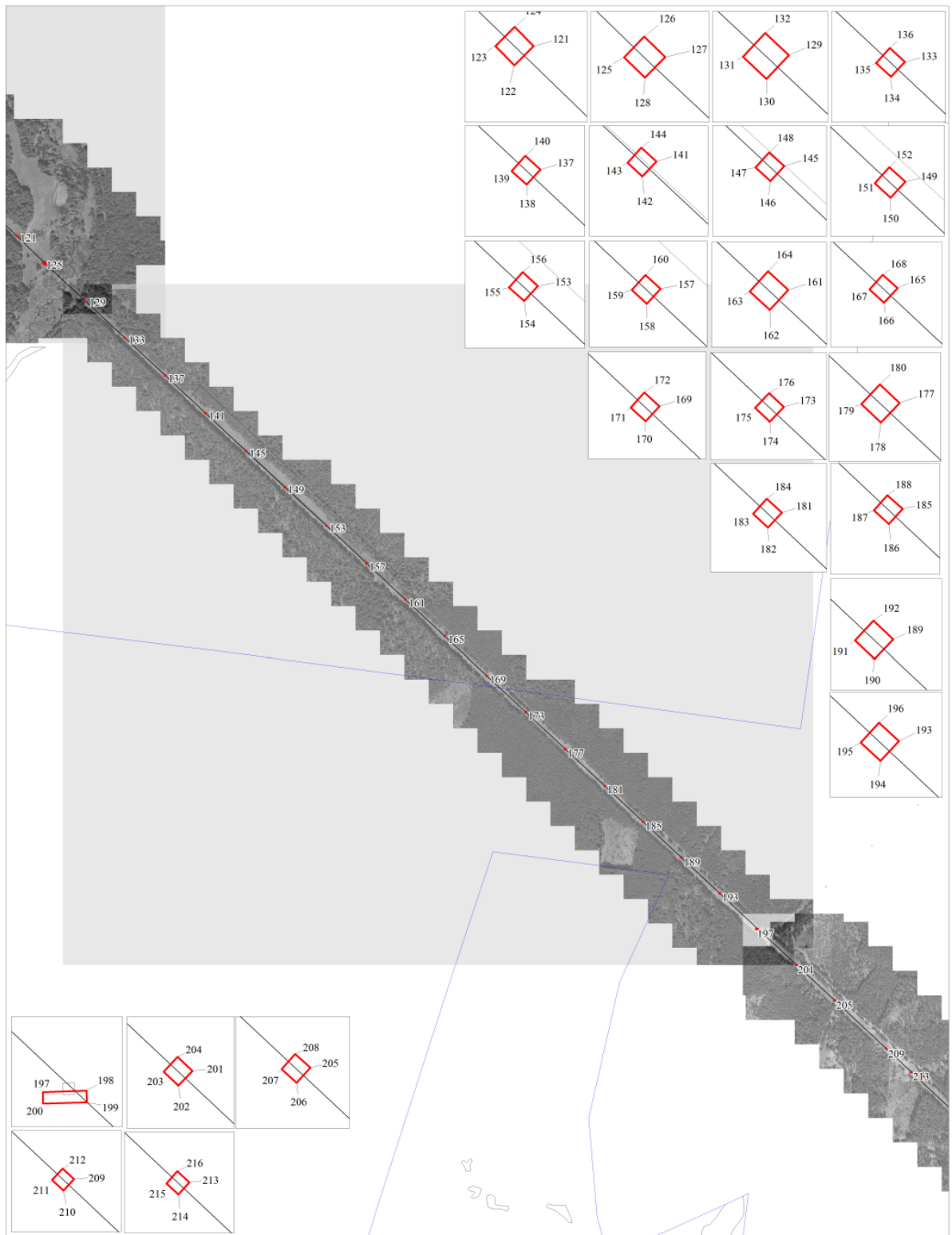

Условные обозначения:

- граница публичного сервитута
- граница земельного участка, учтенного в ГКН
- граница кадастрового квартала
- ось линии
- 66:26:2601001 — номер кадастрового квартала
- :419 — номер земельного участка, учтенного в ГКН

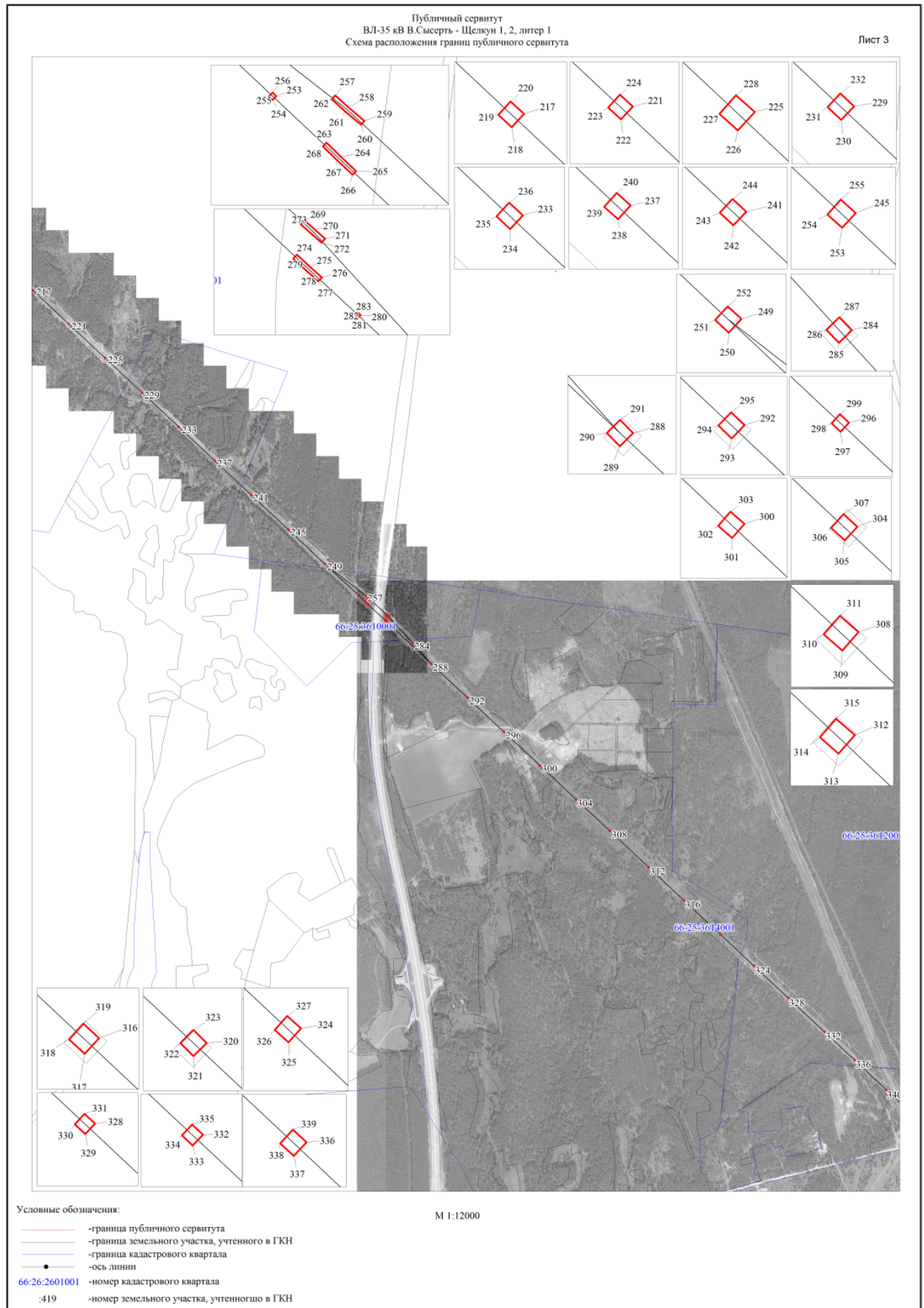

Публичный сервитут
ВЛ-35 кВ В Сысерть - Шелуки 1, 2, литер 1
Схема расположения границ публичного сервитута

Лист 4

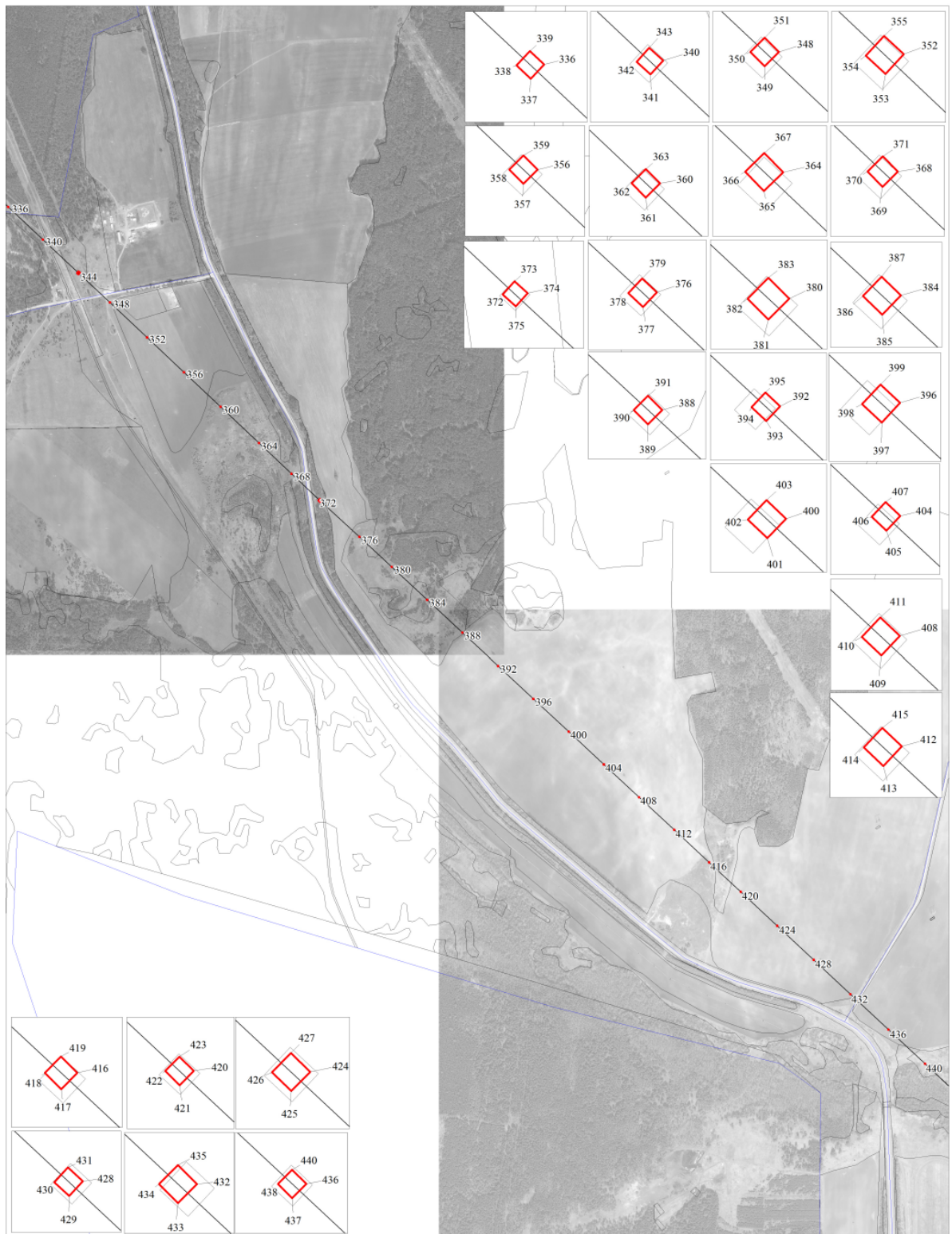

Условные обозначения:

- граница публичного сервитута
- граница земельного участка, учтенного в ГКН
- граница кадастрового квартала
- ось линии
- 66:26:2601001 — номер кадастрового квартала
- :419 — номер земельного участка, учтенного в ГКН

М 1:12000

Публичный сервитут
ВЛ-35 кВ В Сысерть - Шелкун 1, 2, литер 1
Схема расположения границ публичного сервитута

Лист 5

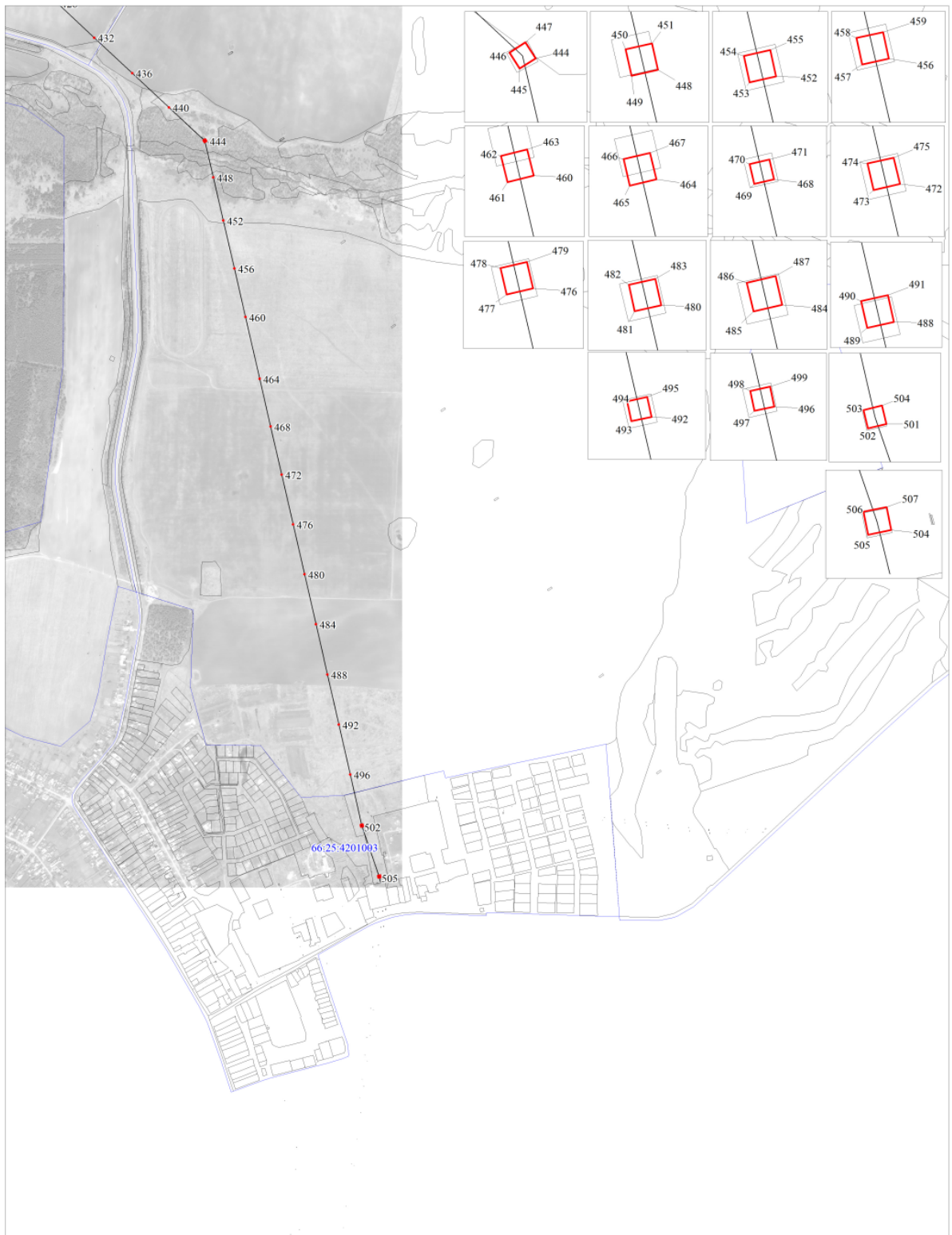

Условные обозначения:

- граница публичного сервитута
- граница земельного участка, учтенного в ГКН
- граница кадастрового квартала
- ось линии
- 66:26:2601001 — номер кадастрового квартала
- :419 — номер земельного участка, учтенного в ГКН

М 1:12000

ОПИСАНИЕ МЕСТОПОЛОЖЕНИЯ ГРАНИЦ ПУБЛИЧНОГО СЕРВИТУТА ПО ОБЪЕКТУ ВЛ-35 КВ В.СЫСЕРТЬ - ЩЕЛКУН 1, 2, ЛИТЕР 1 СВЕРДЛОВСКАЯ ОБЛАСТЬ, СЫСЕРТСКИЙ ГОРОДСКОЙ ОКРУГ (наименование объекта)				
Сведения о местоположении границ объекта				
1. Система координат <u>МСК-66, зона 1</u>				
2. Сведения о характерных точках границ объекта				
Обозначени е характерн ых точек границ	Координаты, м		Метод определения координат и средняя квадратическая погрешность положения характерной точки (M _t), м	Описание закреплен ия точки
	X	Y		
1	2	3	4	5
1	346605.44	1542771.41	Геодезический метод; Mt=0,1	-
2	346608.60	1542776.83	Геодезический метод; Mt=0,1	-
3	346603.15	1542780.01	Геодезический метод; Mt=0,1	-
4	346599.99	1542774.59	Геодезический метод; Mt=0,1	-
1	346605.44	1542771.41	Геодезический метод; Mt=0,1	-
5	346495.20	1542853.78	Геодезический метод; Mt=0,1	-
6	346492.15	1542846.20	Геодезический метод; Mt=0,1	-
7	346499.75	1542843.15	Геодезический метод; Mt=0,1	-
8	346502.80	1542850.73	Геодезический метод; Mt=0,1	-
5	346495.20	1542853.78	Геодезический метод; Mt=0,1	-
9	346336.68	1542878.70	Геодезический метод; Mt=0,1	-
10	346344.81	1542878.46	Геодезический метод; Mt=0,1	-
11	346345.05	1542886.61	Геодезический метод; Mt=0,1	-
12	346336.92	1542886.85	Геодезический метод; Mt=0,1	-
9	346336.68	1542878.70	Геодезический метод; Mt=0,1	-
13	346208.85	1542867.89	Геодезический метод; Mt=0,1	-
14	346210.17	1542859.80	Геодезический метод; Mt=0,1	-
15	346218.21	1542861.11	Геодезический метод; Mt=0,1	-
16	346216.89	1542869.20	Геодезический метод; Mt=0,1	-
13	346208.85	1542867.89	Геодезический метод; Mt=0,1	-
17	346069.27	1542846.32	Геодезический метод; Mt=0,1	-
18	346066.95	1542845.97	Геодезический метод; Mt=0,1	-
19	346067.29	1542843.65	Геодезический метод; Mt=0,1	-

20	346069.62	1542843.99	Геодезический метод; Mt=0,1	-
17	346069.27	1542846.32	Геодезический метод; Mt=0,1	-
21	345913.21	1542823.88	Геодезический метод; Mt=0,1	-
22	345910.91	1542823.49	Геодезический метод; Mt=0,1	-
23	345911.24	1542821.19	Геодезический метод; Mt=0,1	-
24	345913.57	1542821.53	Геодезический метод; Mt=0,1	-
21	345913.21	1542823.88	Геодезический метод; Mt=0,1	-
25	345805.92	1542808.76	Геодезический метод; Mt=0,1	-
26	345803.61	1542808.36	Геодезический метод; Mt=0,1	-
27	345803.97	1542806.05	Геодезический метод; Mt=0,1	-
28	345806.30	1542806.43	Геодезический метод; Mt=0,1	-
25	345805.92	1542808.76	Геодезический метод; Mt=0,1	-
29	345596.98	1542772.01	Геодезический метод; Mt=0,1	-
30	345601.71	1542778.74	Геодезический метод; Mt=0,1	-
31	345595.00	1542783.46	Геодезический метод; Mt=0,1	-
32	345590.27	1542776.73	Геодезический метод; Mt=0,1	-
29	345596.98	1542772.01	Геодезический метод; Mt=0,1	-
33	345572.08	1542962.68	Геодезический метод; Mt=0,1	-
34	345569.75	1542962.33	Геодезический метод; Mt=0,1	-
35	345570.10	1542960.01	Геодезический метод; Mt=0,1	-
36	345572.42	1542960.36	Геодезический метод; Mt=0,1	-
33	345572.08	1542962.68	Геодезический метод; Mt=0,1	-
37	345546.92	1543145.39	Геодезический метод; Mt=0,1	-
38	345544.59	1543145.08	Геодезический метод; Mt=0,1	-
39	345544.89	1543142.76	Геодезический метод; Mt=0,1	-
40	345547.22	1543143.04	Геодезический метод; Mt=0,1	-
37	345546.92	1543145.39	Геодезический метод; Mt=0,1	-
41	345520.91	1543336.42	Геодезический метод; Mt=0,1	-
42	345518.59	1543336.06	Геодезический метод; Mt=0,1	-
43	345518.94	1543333.75	Геодезический метод; Mt=0,1	-
44	345521.26	1543334.09	Геодезический метод; Mt=0,1	-
41	345520.91	1543336.42	Геодезический метод; Mt=0,1	-

45	345495.12	1543525.25	Геодезический метод; Mt=0,1	-
46	345492.77	1543524.94	Геодезический метод; Mt=0,1	-
47	345493.10	1543522.59	Геодезический метод; Mt=0,1	-
48	345495.43	1543522.90	Геодезический метод; Mt=0,1	-
45	345495.12	1543525.25	Геодезический метод; Mt=0,1	-
49	345472.71	1543690.44	Геодезический метод; Mt=0,1	-
50	345470.38	1543690.09	Геодезический метод; Mt=0,1	-
51	345470.72	1543687.78	Геодезический метод; Mt=0,1	-
52	345473.05	1543688.09	Геодезический метод; Mt=0,1	-
49	345472.71	1543690.44	Геодезический метод; Mt=0,1	-
53	345449.23	1543892.15	Геодезический метод; Mt=0,1	-
54	345445.32	1543899.35	Геодезический метод; Mt=0,1	-
55	345438.11	1543895.43	Геодезический метод; Mt=0,1	-
56	345442.02	1543888.23	Геодезический метод; Mt=0,1	-
53	345449.23	1543892.15	Геодезический метод; Mt=0,1	-
57	345331.47	1544014.39	Геодезический метод; Mt=0,1	-
58	345329.77	1544012.77	Геодезический метод; Mt=0,1	-
59	345331.37	1544011.07	Геодезический метод; Mt=0,1	-
60	345333.09	1544012.67	Геодезический метод; Mt=0,1	-
57	345331.47	1544014.39	Геодезический метод; Mt=0,1	-
61	345219.44	1544132.75	Геодезический метод; Mt=0,1	-
62	345217.74	1544131.13	Геодезический метод; Mt=0,1	-
63	345219.34	1544129.43	Геодезический метод; Mt=0,1	-
64	345221.06	1544131.03	Геодезический метод; Mt=0,1	-
61	345219.44	1544132.75	Геодезический метод; Mt=0,1	-
65	345104.79	1544253.82	Геодезический метод; Mt=0,1	-
66	345103.05	1544252.22	Геодезический метод; Mt=0,1	-
67	345104.65	1544250.48	Геодезический метод; Mt=0,1	-
68	345106.39	1544252.08	Геодезический метод; Mt=0,1	-
65	345104.79	1544253.82	Геодезический метод; Mt=0,1	-
69	344992.11	1544372.87	Геодезический метод; Mt=0,1	-

70	344990.41	1544371.25	Геодезический метод; Mt=0,1	-
71	344992.01	1544369.55	Геодезический метод; Mt=0,1	-
72	344993.73	1544371.15	Геодезический метод; Mt=0,1	-
69	344992.11	1544372.87	Геодезический метод; Mt=0,1	-
73	344879.11	1544492.32	Геодезический метод; Mt=0,1	-
74	344877.39	1544490.72	Геодезический метод; Mt=0,1	-
75	344878.97	1544488.98	Геодезический метод; Mt=0,1	-
76	344880.71	1544490.58	Геодезический метод; Mt=0,1	-
73	344879.11	1544492.32	Геодезический метод; Mt=0,1	-
77	344765.35	1544612.45	Геодезический метод; Mt=0,1	-
78	344763.66	1544610.81	Геодезический метод; Mt=0,1	-
79	344765.28	1544609.12	Геодезический метод; Mt=0,1	-
80	344766.99	1544610.74	Геодезический метод; Mt=0,1	-
77	344765.35	1544612.45	Геодезический метод; Mt=0,1	-
81	344652.14	1544732.09	Геодезический метод; Mt=0,1	-
82	344650.40	1544730.51	Геодезический метод; Mt=0,1	-
83	344651.96	1544728.77	Геодезический метод; Mt=0,1	-
84	344653.72	1544730.33	Геодезический метод; Mt=0,1	-
81	344652.14	1544732.09	Геодезический метод; Mt=0,1	-
85	344539.67	1544850.92	Геодезический метод; Mt=0,1	-
86	344537.93	1544849.32	Геодезический метод; Mt=0,1	-
87	344539.54	1544847.60	Геодезический метод; Mt=0,1	-
88	344541.27	1544849.18	Геодезический метод; Mt=0,1	-
85	344539.67	1544850.92	Геодезический метод; Mt=0,1	-
89	344429.56	1544967.14	Геодезический метод; Mt=0,1	-
90	344427.87	1544965.50	Геодезический метод; Mt=0,1	-
91	344429.49	1544963.81	Геодезический метод; Mt=0,1	-
92	344431.20	1544965.43	Геодезический метод; Mt=0,1	-
89	344429.56	1544967.14	Геодезический метод; Mt=0,1	-
93	344320.35	1545082.59	Геодезический метод; Mt=0,1	-
94	344318.65	1545080.97	Геодезический метод; Mt=0,1	-
95	344320.25	1545079.27	Геодезический метод; Mt=0,1	-

96	344321.97	1545080.87	Геодезический метод; Mt=0,1	-
93	344320.35	1545082.59	Геодезический метод; Mt=0,1	-
97	344211.32	1545197.89	Геодезический метод; Mt=0,1	-
98	344209.63	1545196.25	Геодезический метод; Mt=0,1	-
99	344211.25	1545194.56	Геодезический метод; Mt=0,1	-
100	344212.96	1545196.18	Геодезический метод; Mt=0,1	-
97	344211.32	1545197.89	Геодезический метод; Mt=0,1	-
101	344104.08	1545311.15	Геодезический метод; Mt=0,1	-
102	344102.38	1545309.53	Геодезический метод; Mt=0,1	-
103	344103.98	1545307.83	Геодезический метод; Mt=0,1	-
104	344105.70	1545309.43	Геодезический метод; Mt=0,1	-
101	344104.08	1545311.15	Геодезический метод; Mt=0,1	-
105	343993.20	1545428.20	Геодезический метод; Mt=0,1	-
106	343991.51	1545426.56	Геодезический метод; Mt=0,1	-
107	343993.13	1545424.87	Геодезический метод; Mt=0,1	-
108	343994.84	1545426.49	Геодезический метод; Mt=0,1	-
105	343993.20	1545428.20	Геодезический метод; Mt=0,1	-
109	343881.21	1545546.61	Геодезический метод; Mt=0,1	-
110	343879.48	1545545.02	Геодезический метод; Mt=0,1	-
111	343881.05	1545543.29	Геодезический метод; Mt=0,1	-
112	343882.80	1545544.86	Геодезический метод; Mt=0,1	-
109	343881.21	1545546.61	Геодезический метод; Mt=0,1	-
113	343775.13	1545658.64	Геодезический метод; Mt=0,1	-
114	343773.41	1545657.04	Геодезический метод; Mt=0,1	-
115	343774.99	1545655.32	Геодезический метод; Mt=0,1	-
116	343776.73	1545656.90	Геодезический метод; Mt=0,1	-
113	343775.13	1545658.64	Геодезический метод; Mt=0,1	-
117	343680.86	1545758.25	Геодезический метод; Mt=0,1	-
118	343679.12	1545756.67	Геодезический метод; Mt=0,1	-
119	343680.68	1545754.93	Геодезический метод; Mt=0,1	-
120	343682.44	1545756.49	Геодезический метод; Mt=0,1	-
117	343680.86	1545758.25	Геодезический метод; Mt=0,1	-

121	343584.98	1545859.42	Геодезический метод; Mt=0,1	-
122	343583.32	1545857.75	Геодезический метод; Mt=0,1	-
123	343584.98	1545856.09	Геодезический метод; Mt=0,1	-
124	343586.65	1545857.75	Геодезический метод; Mt=0,1	-
121	343584.98	1545859.42	Геодезический метод; Mt=0,1	-
125	343490.98	1545951.19	Геодезический метод; Mt=0,1	-
126	343496.89	1545956.77	Геодезический метод; Mt=0,1	-
127	343491.25	1545962.75	Геодезический метод; Mt=0,1	-
128	343485.34	1545957.17	Геодезический метод; Mt=0,1	-
125	343490.98	1545951.19	Геодезический метод; Mt=0,1	-
129	343361.54	1546100.64	Геодезический метод; Mt=0,1	-
130	343359.80	1546099.04	Геодезический метод; Mt=0,1	-
131	343361.40	1546097.32	Геодезический метод; Mt=0,1	-
132	343363.14	1546098.90	Геодезический метод; Mt=0,1	-
129	343361.54	1546100.64	Геодезический метод; Mt=0,1	-
133	343233.74	1546240.43	Геодезический метод; Mt=0,1	-
134	343231.98	1546238.85	Геодезический метод; Mt=0,1	-
135	343233.55	1546237.11	Геодезический метод; Mt=0,1	-
136	343235.31	1546238.66	Геодезический метод; Mt=0,1	-
133	343233.74	1546240.43	Геодезический метод; Mt=0,1	-
137	343104.39	1546382.16	Геодезический метод; Mt=0,1	-
138	343102.64	1546380.59	Геодезический метод; Mt=0,1	-
139	343104.18	1546378.84	Геодезический метод; Mt=0,1	-
140	343105.96	1546380.38	Геодезический метод; Mt=0,1	-
137	343104.39	1546382.16	Геодезический метод; Mt=0,1	-
141	342974.77	1546524.00	Геодезический метод; Mt=0,1	-
142	342973.03	1546522.42	Геодезический метод; Mt=0,1	-
143	342974.59	1546520.68	Геодезический метод; Mt=0,1	-
144	342976.35	1546522.24	Геодезический метод; Mt=0,1	-
141	342974.77	1546524.00	Геодезический метод; Mt=0,1	-
145	342845.80	1546665.26	Геодезический метод; Mt=0,1	-

146	342844.04	1546663.68	Геодезический метод; Mt=0,1	-
147	342845.59	1546661.94	Геодезический метод; Mt=0,1	-
148	342847.35	1546663.48	Геодезический метод; Mt=0,1	-
145	342845.80	1546665.26	Геодезический метод; Mt=0,1	-
149	342720.25	1546802.67	Геодезический метод; Mt=0,1	-
150	342718.49	1546801.09	Геодезический метод; Mt=0,1	-
151	342720.04	1546799.35	Геодезический метод; Mt=0,1	-
152	342721.80	1546800.89	Геодезический метод; Mt=0,1	-
149	342720.25	1546802.67	Геодезический метод; Mt=0,1	-
153	342588.09	1546948.10	Геодезический метод; Mt=0,1	-
154	342586.34	1546946.53	Геодезический метод; Mt=0,1	-
155	342587.88	1546944.78	Геодезический метод; Mt=0,1	-
156	342589.66	1546946.32	Геодезический метод; Mt=0,1	-
153	342588.09	1546948.10	Геодезический метод; Mt=0,1	-
157	342458.74	1547089.52	Геодезический метод; Mt=0,1	-
158	342457.00	1547087.94	Геодезический метод; Mt=0,1	-
159	342458.56	1547086.20	Геодезический метод; Mt=0,1	-
160	342460.32	1547087.76	Геодезический метод; Mt=0,1	-
157	342458.74	1547089.52	Геодезический метод; Mt=0,1	-
161	342334.52	1547225.40	Геодезический метод; Mt=0,1	-
162	342332.77	1547223.81	Геодезический метод; Mt=0,1	-
163	342334.33	1547222.06	Геодезический метод; Mt=0,1	-
164	342336.11	1547223.62	Геодезический метод; Mt=0,1	-
161	342334.52	1547225.40	Геодезический метод; Mt=0,1	-
165	342208.15	1547364.73	Геодезический метод; Mt=0,1	-
166	342206.40	1547363.14	Геодезический метод; Mt=0,1	-
167	342207.96	1547361.39	Геодезический метод; Mt=0,1	-
168	342209.74	1547362.95	Геодезический метод; Mt=0,1	-
165	342208.15	1547364.73	Геодезический метод; Mt=0,1	-
169	342073.35	1547512.07	Геодезический метод; Mt=0,1	-
170	342071.60	1547510.49	Геодезический метод; Mt=0,1	-
171	342073.15	1547508.73	Геодезический метод; Mt=0,1	-

172	342074.92	1547510.30	Геодезический метод; Mt=0,1	-
169	342073.35	1547512.07	Геодезический метод; Mt=0,1	-
173	341948.17	1547648.55	Геодезический метод; Mt=0,1	-
174	341946.43	1547646.95	Геодезический метод; Mt=0,1	-
175	341948.03	1547645.21	Геодезический метод; Mt=0,1	-
176	341949.77	1547646.81	Геодезический метод; Mt=0,1	-
173	341948.17	1547648.55	Геодезический метод; Mt=0,1	-
177	341820.91	1547787.90	Геодезический метод; Mt=0,1	-
178	341819.19	1547786.30	Геодезический метод; Mt=0,1	-
179	341820.77	1547784.58	Геодезический метод; Mt=0,1	-
180	341822.51	1547786.16	Геодезический метод; Mt=0,1	-
177	341820.91	1547787.90	Геодезический метод; Mt=0,1	-
181	341694.23	1547927.01	Геодезический метод; Mt=0,1	-
182	341692.48	1547925.44	Геодезический метод; Mt=0,1	-
183	341694.02	1547923.69	Геодезический метод; Mt=0,1	-
184	341695.80	1547925.23	Геодезический метод; Mt=0,1	-
181	341694.23	1547927.01	Геодезический метод; Mt=0,1	-
185	341570.88	1548061.53	Геодезический метод; Mt=0,1	-
186	341569.12	1548059.96	Геодезический метод; Mt=0,1	-
187	341570.66	1548058.21	Геодезический метод; Mt=0,1	-
188	341572.44	1548059.75	Геодезический метод; Mt=0,1	-
185	341570.88	1548061.53	Геодезический метод; Mt=0,1	-
189	341448.10	1548195.92	Геодезический метод; Mt=0,1	-
190	341446.38	1548194.32	Геодезический метод; Mt=0,1	-
191	341447.96	1548192.60	Геодезический метод; Mt=0,1	-
192	341449.70	1548194.18	Геодезический метод; Mt=0,1	-
189	341448.10	1548195.92	Геодезический метод; Mt=0,1	-
193	341324.45	1548331.17	Геодезический метод; Mt=0,1	-
194	341322.71	1548329.59	Геодезический метод; Mt=0,1	-
195	341324.27	1548327.85	Геодезический метод; Mt=0,1	-
196	341326.03	1548329.41	Геодезический метод; Mt=0,1	-
193	341324.45	1548331.17	Геодезический метод; Mt=0,1	-

197	341202.01	1548456.47	Геодезический метод; Mt=0,1	-
198	341202.41	1548465.35	Геодезический метод; Mt=0,1	-
199	341200.07	1548465.45	Геодезический метод; Mt=0,1	-
200	341199.67	1548456.57	Геодезический метод; Mt=0,1	-
197	341202.01	1548456.47	Геодезический метод; Mt=0,1	-
201	341078.34	1548600.14	Геодезический метод; Mt=0,1	-
202	341076.62	1548598.54	Геодезический метод; Mt=0,1	-
203	341078.20	1548596.82	Геодезический метод; Mt=0,1	-
204	341079.94	1548598.40	Геодезический метод; Mt=0,1	-
201	341078.34	1548600.14	Геодезический метод; Mt=0,1	-
205	340956.66	1548733.60	Геодезический метод; Mt=0,1	-
206	340954.91	1548732.03	Геодезический метод; Mt=0,1	-
207	340956.45	1548730.28	Геодезический метод; Mt=0,1	-
208	340958.23	1548731.82	Геодезический метод; Mt=0,1	-
205	340956.66	1548733.60	Геодезический метод; Mt=0,1	-
209	340790.96	1548915.15	Геодезический метод; Mt=0,1	-
210	340789.22	1548913.57	Геодезический метод; Mt=0,1	-
211	340790.78	1548911.83	Геодезический метод; Mt=0,1	-
212	340792.54	1548913.39	Геодезический метод; Mt=0,1	-
209	340790.96	1548915.15	Геодезический метод; Mt=0,1	-
213	340709.51	1549003.88	Геодезический метод; Mt=0,1	-
214	340707.74	1549002.31	Геодезический метод; Mt=0,1	-
215	340709.31	1549000.56	Геодезический метод; Mt=0,1	-
216	340711.08	1549002.10	Геодезический метод; Mt=0,1	-
213	340709.51	1549003.88	Геодезический метод; Mt=0,1	-
217	340580.16	1549145.24	Геодезический метод; Mt=0,1	-
218	340578.42	1549143.66	Геодезический метод; Mt=0,1	-
219	340579.98	1549141.92	Геодезический метод; Mt=0,1	-
220	340581.74	1549143.48	Геодезический метод; Mt=0,1	-
217	340580.16	1549145.24	Геодезический метод; Mt=0,1	-
221	340454.91	1549282.26	Геодезический метод; Mt=0,1	-

222	340453.17	1549280.68	Геодезический метод; Mt=0,1	-
223	340454.73	1549278.94	Геодезический метод; Mt=0,1	-
224	340456.49	1549280.50	Геодезический метод; Mt=0,1	-
221	340454.91	1549282.26	Геодезический метод; Mt=0,1	-
225	340327.47	1549421.77	Геодезический метод; Mt=0,1	-
226	340325.72	1549420.20	Геодезический метод; Mt=0,1	-
227	340327.26	1549418.45	Геодезический метод; Mt=0,1	-
228	340329.04	1549419.99	Геодезический метод; Mt=0,1	-
225	340327.47	1549421.77	Геодезический метод; Mt=0,1	-
229	340197.83	1549563.36	Геодезический метод; Mt=0,1	-
230	340196.10	1549561.76	Геодезический метод; Mt=0,1	-
231	340197.69	1549560.05	Геодезический метод; Mt=0,1	-
232	340199.43	1549561.62	Геодезический метод; Mt=0,1	-
229	340197.83	1549563.36	Геодезический метод; Mt=0,1	-
233	340070.26	1549703.11	Геодезический метод; Mt=0,1	-
234	340068.52	1549701.53	Геодезический метод; Mt=0,1	-
235	340070.08	1549699.79	Геодезический метод; Mt=0,1	-
236	340071.84	1549701.35	Геодезический метод; Mt=0,1	-
233	340070.26	1549703.11	Геодезический метод; Mt=0,1	-
237	339943.44	1549841.79	Геодезический метод; Mt=0,1	-
238	339941.69	1549840.22	Геодезический метод; Mt=0,1	-
239	339943.23	1549838.47	Геодезический метод; Mt=0,1	-
240	339945.01	1549840.01	Геодезический метод; Mt=0,1	-
237	339943.44	1549841.79	Геодезический метод; Mt=0,1	-
241	339816.07	1549981.20	Геодезический метод; Mt=0,1	-
242	339814.34	1549979.61	Геодезический метод; Mt=0,1	-
243	339815.91	1549977.88	Геодезический метод; Mt=0,1	-
244	339817.66	1549979.45	Геодезический метод; Mt=0,1	-
241	339816.07	1549981.20	Геодезический метод; Mt=0,1	-
245	339686.52	1550122.97	Геодезический метод; Mt=0,1	-
246	339684.77	1550121.40	Геодезический метод; Mt=0,1	-
247	339686.31	1550119.65	Геодезический метод; Mt=0,1	-

248	339688.09	1550121.19	Геодезический метод; Mt=0,1	-
245	339686.52	1550122.97	Геодезический метод; Mt=0,1	-
249	339559.09	1550262.27	Геодезический метод; Mt=0,1	-
250	339557.36	1550260.70	Геодезический метод; Mt=0,1	-
251	339558.93	1550258.97	Геодезический метод; Mt=0,1	-
252	339560.66	1550260.54	Геодезический метод; Mt=0,1	-
249	339559.09	1550262.27	Геодезический метод; Mt=0,1	-
253	339440.11	1550392.35	Геодезический метод; Mt=0,1	-
254	339438.46	1550390.70	Геодезический метод; Mt=0,1	-
255	339440.11	1550389.05	Геодезический метод; Mt=0,1	-
256	339441.76	1550390.70	Геодезический метод; Mt=0,1	-
253	339440.11	1550392.35	Геодезический метод; Mt=0,1	-
257	339440.82	1550419.27	Геодезический метод; Mt=0,1	-
258	339435.34	1550425.58	Геодезический метод; Mt=0,1	-
259	339429.38	1550432.79	Геодезический метод; Mt=0,1	-
260	339427.57	1550431.30	Геодезический метод; Mt=0,1	-
261	339433.54	1550424.06	Геодезический метод; Mt=0,1	-
262	339439.04	1550417.74	Геодезический метод; Mt=0,1	-
257	339440.82	1550419.27	Геодезический метод; Mt=0,1	-
263	339419.15	1550415.59	Геодезический метод; Mt=0,1	-
264	339412.88	1550422.26	Геодезический метод; Mt=0,1	-
265	339406.40	1550429.31	Геодезический метод; Mt=0,1	-
266	339404.67	1550427.75	Геодезический метод; Mt=0,1	-
267	339411.17	1550420.65	Геодезический метод; Mt=0,1	-
268	339417.44	1550413.98	Геодезический метод; Mt=0,1	-
263	339419.15	1550415.59	Геодезический метод; Mt=0,1	-
269	339372.85	1550494.86	Геодезический метод; Mt=0,1	-
270	339367.01	1550501.73	Геодезический метод; Mt=0,1	-
272	339361.42	1550508.14	Геодезический метод; Mt=0,1	-
272	339358.91	1550505.92	Геодезический метод; Mt=0,1	-
273	339370.31	1550492.69	Геодезический метод; Mt=0,1	-
269	339372.85	1550494.86	Геодезический метод; Mt=0,1	-

274	339351.17	1550490.47	Геодезический метод; Mt=0,1	-
275	339343.60	1550498.92	Геодезический метод; Mt=0,1	-
276	339337.11	1550506.43	Геодезический метод; Mt=0,1	-
277	339334.57	1550504.26	Геодезический метод; Mt=0,1	-
278	339341.08	1550496.70	Геодезический метод; Mt=0,1	-
279	339348.65	1550488.24	Геодезический метод; Mt=0,1	-
274	339351.17	1550490.47	Геодезический метод; Mt=0,1	-
280	339313.70	1550531.15	Геодезический метод; Mt=0,1	-
281	339312.05	1550529.50	Геодезический метод; Mt=0,1	-
282	339313.70	1550527.85	Геодезический метод; Mt=0,1	-
283	339315.35	1550529.50	Геодезический метод; Mt=0,1	-
280	339313.70	1550531.15	Геодезический метод; Mt=0,1	-
284	339264.17	1550597.65	Геодезический метод; Mt=0,1	-
285	339262.52	1550596.00	Геодезический метод; Mt=0,1	-
286	339264.17	1550594.35	Геодезический метод; Mt=0,1	-
287	339265.82	1550596.00	Геодезический метод; Mt=0,1	-
284	339264.17	1550597.65	Геодезический метод; Mt=0,1	-
288	339187.65	1550669.00	Геодезический метод; Mt=0,1	-
289	339186.00	1550667.35	Геодезический метод; Mt=0,1	-
290	339187.65	1550665.70	Геодезический метод; Mt=0,1	-
291	339189.30	1550667.35	Геодезический метод; Mt=0,1	-
288	339187.65	1550669.00	Геодезический метод; Mt=0,1	-
292	339061.02	1550807.68	Геодезический метод; Mt=0,1	-
293	339059.32	1550806.08	Геодезический метод; Mt=0,1	-
294	339060.92	1550804.38	Геодезический метод; Mt=0,1	-
295	339062.62	1550805.98	Геодезический метод; Mt=0,1	-
292	339061.02	1550807.68	Геодезический метод; Mt=0,1	-
296	338933.70	1550946.72	Геодезический метод; Mt=0,1	-
297	338931.97	1550945.15	Геодезический метод; Mt=0,1	-
298	338933.54	1550943.42	Геодезический метод; Mt=0,1	-
299	338935.27	1550944.99	Геодезический метод; Mt=0,1	-
296	338933.70	1550946.72	Геодезический метод; Mt=0,1	-

300	338807.38	1551085.15	Геодезический метод; Mt=0,1	-
301	338805.60	1551083.63	Геодезический метод; Mt=0,1	-
302	338807.12	1551081.85	Геодезический метод; Mt=0,1	-
303	338808.90	1551083.37	Геодезический метод; Mt=0,1	-
300	338807.38	1551085.15	Геодезический метод; Mt=0,1	-
304	338680.17	1551224.22	Геодезический метод; Mt=0,1	-
305	338678.43	1551222.66	Геодезический метод; Mt=0,1	-
306	338679.99	1551220.92	Геодезический метод; Mt=0,1	-
307	338681.73	1551222.48	Геодезический метод; Mt=0,1	-
304	338680.17	1551224.22	Геодезический метод; Mt=0,1	-
308	338563.49	1551352.03	Геодезический метод; Mt=0,1	-
309	338561.72	1551350.52	Геодезический метод; Mt=0,1	-
310	338563.23	1551348.75	Геодезический метод; Mt=0,1	-
311	338565.00	1551350.26	Геодезический метод; Mt=0,1	-
308	338563.49	1551352.03	Геодезический метод; Mt=0,1	-
312	338428.41	1551499.78	Геодезический метод; Mt=0,1	-
313	338426.63	1551498.26	Геодезический метод; Mt=0,1	-
314	338428.15	1551496.48	Геодезический метод; Mt=0,1	-
315	338429.93	1551498.00	Геодезический метод; Mt=0,1	-
312	338428.41	1551499.78	Геодезический метод; Mt=0,1	-
316	338302.70	1551637.09	Геодезический метод; Mt=0,1	-
317	338300.96	1551635.53	Геодезический метод; Mt=0,1	-
318	338302.52	1551633.79	Геодезический метод; Mt=0,1	-
319	338304.26	1551635.35	Геодезический метод; Mt=0,1	-
316	338302.70	1551637.09	Геодезический метод; Mt=0,1	-
320	338175.86	1551775.67	Геодезический метод; Mt=0,1	-
321	338174.19	1551774.04	Геодезический метод; Mt=0,1	-
322	338175.82	1551772.37	Геодезический метод; Mt=0,1	-
323	338177.49	1551774.00	Геодезический метод; Mt=0,1	-
320	338175.86	1551775.67	Геодезический метод; Mt=0,1	-
324	338058.10	1551904.67	Геодезический метод; Mt=0,1	-
325	338056.33	1551903.14	Геодезический метод; Mt=0,1	-

326	338057.86	1551901.37	Геодезический метод; Mt=0,1	-
327	338059.63	1551902.90	Геодезический метод; Mt=0,1	-
324	338058.10	1551904.67	Геодезический метод; Mt=0,1	-
328	337938.27	1552035.86	Геодезический метод; Mt=0,1	-
329	337936.53	1552034.30	Геодезический метод; Mt=0,1	-
330	337938.09	1552032.56	Геодезический метод; Mt=0,1	-
331	337939.83	1552034.12	Геодезический метод; Mt=0,1	-
328	337938.27	1552035.86	Геодезический метод; Mt=0,1	-
332	337812.05	1552173.93	Геодезический метод; Mt=0,1	-
333	337810.33	1552172.35	Геодезический метод; Mt=0,1	-
334	337811.91	1552170.63	Геодезический метод; Mt=0,1	-
335	337813.63	1552172.21	Геодезический метод; Mt=0,1	-
332	337812.05	1552173.93	Геодезический метод; Mt=0,1	-
336	337707.14	1552288.77	Геодезический метод; Mt=0,1	-
337	337705.41	1552287.20	Геодезический метод; Mt=0,1	-
338	337706.98	1552285.47	Геодезический метод; Mt=0,1	-
339	337708.71	1552287.04	Геодезический метод; Mt=0,1	-
336	337707.14	1552288.77	Геодезический метод; Mt=0,1	-
340	337594.95	1552410.93	Геодезический метод; Mt=0,1	-
341	337593.20	1552409.38	Геодезический метод; Mt=0,1	-
342	337594.75	1552407.63	Геодезический метод; Mt=0,1	-
343	337596.50	1552409.18	Геодезический метод; Mt=0,1	-
340	337594.95	1552410.93	Геодезический метод; Mt=0,1	-
344	337474.60	1552534.93	Геодезический метод; Mt=0,1	-
345	337480.25	1552529.02	Геодезический метод; Mt=0,1	-
346	337486.16	1552534.69	Геодезический метод; Mt=0,1	-
347	337480.51	1552540.58	Геодезический метод; Mt=0,1	-
344	337474.60	1552534.93	Геодезический метод; Mt=0,1	-
348	337378.83	1552647.09	Геодезический метод; Mt=0,1	-
349	337377.16	1552645.46	Геодезический метод; Mt=0,1	-
350	337378.79	1552643.79	Геодезический метод; Mt=0,1	-
351	337380.46	1552645.42	Геодезический метод; Mt=0,1	-

348	337378.83	1552647.09	Геодезический метод; Mt=0,1	-
352	337258.44	1552778.07	Геодезический метод; Mt=0,1	-
353	337256.70	1552776.51	Геодезический метод; Mt=0,1	-
354	337258.26	1552774.77	Геодезический метод; Mt=0,1	-
355	337260.00	1552776.33	Геодезический метод; Mt=0,1	-
352	337258.44	1552778.07	Геодезический метод; Mt=0,1	-
356	337138.75	1552907.90	Геодезический метод; Mt=0,1	-
357	337137.10	1552906.25	Геодезический метод; Mt=0,1	-
358	337138.75	1552904.60	Геодезический метод; Mt=0,1	-
359	337140.40	1552906.25	Геодезический метод; Mt=0,1	-
356	337138.75	1552907.90	Геодезический метод; Mt=0,1	-
360	337020.02	1553036.84	Геодезический метод; Mt=0,1	-
361	337018.37	1553035.19	Геодезический метод; Mt=0,1	-
362	337020.02	1553033.54	Геодезический метод; Mt=0,1	-
363	337021.67	1553035.19	Геодезический метод; Mt=0,1	-
360	337020.02	1553036.84	Геодезический метод; Mt=0,1	-
364	336895.70	1553171.97	Геодезический метод; Mt=0,1	-
365	336894.05	1553170.32	Геодезический метод; Mt=0,1	-
366	336895.70	1553168.67	Геодезический метод; Mt=0,1	-
367	336897.35	1553170.32	Геодезический метод; Mt=0,1	-
364	336895.70	1553171.97	Геодезический метод; Mt=0,1	-
368	336789.79	1553286.63	Геодезический метод; Mt=0,1	-
369	336788.14	1553284.98	Геодезический метод; Mt=0,1	-
370	336789.79	1553283.33	Геодезический метод; Mt=0,1	-
371	336791.44	1553284.98	Геодезический метод; Mt=0,1	-
368	336789.79	1553286.63	Геодезический метод; Mt=0,1	-
372	336697.63	1553379.46	Геодезический метод; Mt=0,1	-
373	336703.82	1553384.93	Геодезический метод; Mt=0,1	-
374	336698.38	1553391.08	Геодезический метод; Mt=0,1	-
375	336692.20	1553385.61	Геодезический метод; Mt=0,1	-
372	336697.63	1553379.46	Геодезический метод; Mt=0,1	-

376	336573.06	1553525.62	Геодезический метод; Mt=0,1	-
377	336571.33	1553524.05	Геодезический метод; Mt=0,1	-
378	336572.90	1553522.32	Геодезический метод; Mt=0,1	-
379	336574.63	1553523.89	Геодезический метод; Mt=0,1	-
376	336573.06	1553525.62	Геодезический метод; Mt=0,1	-
380	336469.72	1553639.23	Геодезический метод; Mt=0,1	-
381	336468.04	1553637.61	Геодезический метод; Mt=0,1	-
382	336469.66	1553635.93	Геодезический метод; Mt=0,1	-
383	336471.34	1553637.55	Геодезический метод; Mt=0,1	-
380	336469.72	1553639.23	Геодезический метод; Mt=0,1	-
384	336356.25	1553764.45	Геодезический метод; Mt=0,1	-
385	336354.55	1553762.85	Геодезический метод; Mt=0,1	-
386	336356.15	1553761.15	Геодезический метод; Mt=0,1	-
387	336357.85	1553762.75	Геодезический метод; Mt=0,1	-
384	336356.25	1553764.45	Геодезический метод; Mt=0,1	-
388	336243.80	1553888.77	Геодезический метод; Mt=0,1	-
389	336242.13	1553887.14	Геодезический метод; Mt=0,1	-
390	336243.76	1553885.47	Геодезический метод; Mt=0,1	-
391	336245.43	1553887.10	Геодезический метод; Mt=0,1	-
388	336243.80	1553888.77	Геодезический метод; Mt=0,1	-
392	336130.20	1554014.06	Геодезический метод; Mt=0,1	-
393	336128.48	1554012.48	Геодезический метод; Mt=0,1	-
394	336130.06	1554010.76	Геодезический метод; Mt=0,1	-
395	336131.78	1554012.34	Геодезический метод; Mt=0,1	-
392	336130.20	1554014.06	Геодезический метод; Mt=0,1	-
396	336017.34	1554138.17	Геодезический метод; Mt=0,1	-
397	336015.61	1554136.60	Геодезический метод; Mt=0,1	-
398	336017.18	1554134.87	Геодезический метод; Mt=0,1	-
399	336018.91	1554136.44	Геодезический метод; Mt=0,1	-
396	336017.34	1554138.17	Геодезический метод; Mt=0,1	-
400	335904.56	1554262.75	Геодезический метод; Mt=0,1	-
401	335902.85	1554261.16	Геодезический метод; Mt=0,1	-

402	335904.44	1554259.45	Геодезический метод; Mt=0,1	-
403	335906.15	1554261.04	Геодезический метод; Mt=0,1	-
400	335904.56	1554262.75	Геодезический метод; Mt=0,1	-
404	335791.82	1554386.45	Геодезический метод; Mt=0,1	-
405	335790.10	1554384.87	Геодезический метод; Mt=0,1	-
406	335791.68	1554383.15	Геодезический метод; Mt=0,1	-
407	335793.40	1554384.73	Геодезический метод; Mt=0,1	-
404	335791.82	1554386.45	Геодезический метод; Mt=0,1	-
408	335679.01	1554510.71	Геодезический метод; Mt=0,1	-
409	335677.29	1554509.13	Геодезический метод; Mt=0,1	-
410	335678.87	1554507.41	Геодезический метод; Mt=0,1	-
411	335680.59	1554508.99	Геодезический метод; Mt=0,1	-
408	335679.01	1554510.71	Геодезический метод; Mt=0,1	-
412	335566.97	1554634.15	Геодезический метод; Mt=0,1	-
413	335565.25	1554632.57	Геодезический метод; Mt=0,1	-
414	335566.83	1554630.85	Геодезический метод; Mt=0,1	-
415	335568.55	1554632.43	Геодезический метод; Mt=0,1	-
412	335566.97	1554634.15	Геодезический метод; Mt=0,1	-
416	335454.92	1554757.56	Геодезический метод; Mt=0,1	-
417	335453.23	1554755.95	Геодезический метод; Mt=0,1	-
418	335454.84	1554754.26	Геодезический метод; Mt=0,1	-
419	335456.53	1554755.87	Геодезический метод; Mt=0,1	-
416	335454.92	1554757.56	Геодезический метод; Mt=0,1	-
420	335353.74	1554868.61	Геодезический метод; Mt=0,1	-
421	335352.05	1554867.00	Геодезический метод; Mt=0,1	-
422	335353.66	1554865.31	Геодезический метод; Mt=0,1	-
423	335355.35	1554866.92	Геодезический метод; Mt=0,1	-
420	335353.74	1554868.61	Геодезический метод; Mt=0,1	-
424	335236.70	1554997.02	Геодезический метод; Mt=0,1	-
425	335235.01	1554995.41	Геодезический метод; Mt=0,1	-
426	335236.62	1554993.72	Геодезический метод; Mt=0,1	-
427	335238.31	1554995.33	Геодезический метод; Mt=0,1	-

424	335236.70	1554997.02	Геодезический метод; Mt=0,1	-
428	335119.71	1555125.52	Геодезический метод; Mt=0,1	-
429	335117.97	1555123.96	Геодезический метод; Mt=0,1	-
430	335119.53	1555122.22	Геодезический метод; Mt=0,1	-
431	335121.27	1555123.78	Геодезический метод; Mt=0,1	-
428	335119.71	1555125.52	Геодезический метод; Mt=0,1	-
432	335001.66	1555254.85	Геодезический метод; Mt=0,1	-
433	334999.99	1555253.22	Геодезический метод; Mt=0,1	-
434	335001.62	1555251.55	Геодезический метод; Mt=0,1	-
435	335003.29	1555253.18	Геодезический метод; Mt=0,1	-
432	335001.66	1555254.85	Геодезический метод; Mt=0,1	-
436	334879.74	1555388.70	Геодезический метод; Mt=0,1	-
437	334878.06	1555387.08	Геодезический метод; Mt=0,1	-
438	334879.68	1555385.40	Геодезический метод; Mt=0,1	-
439	334881.36	1555387.02	Геодезический метод; Mt=0,1	-
436	334879.74	1555388.70	Геодезический метод; Mt=0,1	-
440	334762.03	1555517.78	Геодезический метод; Mt=0,1	-
441	334760.33	1555516.18	Геодезический метод; Mt=0,1	-
442	334761.93	1555514.48	Геодезический метод; Mt=0,1	-
443	334763.63	1555516.08	Геодезический метод; Mt=0,1	-
440	334762.03	1555517.78	Геодезический метод; Mt=0,1	-
444	334646.17	1555648.03	Геодезический метод; Mt=0,1	-
445	334641.68	1555641.19	Геодезический метод; Mt=0,1	-
446	334648.52	1555636.70	Геодезический метод; Mt=0,1	-
447	334653.01	1555643.54	Геодезический метод; Mt=0,1	-
444	334646.17	1555648.03	Геодезический метод; Mt=0,1	-
448	334520.04	1555674.99	Геодезический метод; Mt=0,1	-
449	334519.50	1555672.71	Геодезический метод; Mt=0,1	-
450	334521.78	1555672.17	Геодезический метод; Mt=0,1	-
451	334522.32	1555674.45	Геодезический метод; Mt=0,1	-
448	334520.04	1555674.99	Геодезический метод; Mt=0,1	-

452	334371.10	1555712.06	Геодезический метод; Mt=0,1	-
453	334370.56	1555709.78	Геодезический метод; Mt=0,1	-
454	334372.84	1555709.24	Геодезический метод; Mt=0,1	-
455	334373.38	1555711.52	Геодезический метод; Mt=0,1	-
452	334371.10	1555712.06	Геодезический метод; Mt=0,1	-
456	334205.05	1555753.16	Геодезический метод; Mt=0,1	-
457	334204.52	1555750.87	Геодезический метод; Mt=0,1	-
458	334206.81	1555750.34	Геодезический метод; Mt=0,1	-
459	334207.34	1555752.63	Геодезический метод; Mt=0,1	-
456	334205.05	1555753.16	Геодезический метод; Mt=0,1	-
460	334037.67	1555794.33	Геодезический метод; Mt=0,1	-
461	334037.07	1555792.07	Геодезический метод; Mt=0,1	-
462	334039.33	1555791.47	Геодезический метод; Mt=0,1	-
463	334039.93	1555793.73	Геодезический метод; Mt=0,1	-
460	334037.67	1555794.33	Геодезический метод; Mt=0,1	-
464	333823.86	1555846.99	Геодезический метод; Mt=0,1	-
465	333823.29	1555844.70	Геодезический метод; Mt=0,1	-
466	333825.58	1555844.13	Геодезический метод; Mt=0,1	-
467	333826.15	1555846.42	Геодезический метод; Mt=0,1	-
464	333823.86	1555846.99	Геодезический метод; Mt=0,1	-
468	333658.88	1555887.60	Геодезический метод; Mt=0,1	-
469	333658.32	1555885.32	Геодезический метод; Mt=0,1	-
470	333660.60	1555884.76	Геодезический метод; Mt=0,1	-
471	333661.16	1555887.04	Геодезический метод; Mt=0,1	-
468	333658.88	1555887.60	Геодезический метод; Mt=0,1	-
472	333492.40	1555928.50	Геодезический метод; Mt=0,1	-
473	333491.84	1555926.22	Геодезический метод; Mt=0,1	-
474	333494.13	1555925.66	Геодезический метод; Mt=0,1	-
475	333494.66	1555927.93	Геодезический метод; Mt=0,1	-
472	333492.40	1555928.50	Геодезический метод; Mt=0,1	-
476	333320.54	1555970.86	Геодезический метод; Mt=0,1	-
477	333319.98	1555968.58	Геодезический метод; Mt=0,1	-

478	333322.26	1555968.02	Геодезический метод; Mt=0,1	-
479	333322.82	1555970.30	Геодезический метод; Mt=0,1	-
476	333320.54	1555970.86	Геодезический метод; Mt=0,1	-
480	333148.05	1556013.31	Геодезический метод; Mt=0,1	-
481	333147.51	1556011.03	Геодезический метод; Mt=0,1	-
482	333149.79	1556010.49	Геодезический метод; Mt=0,1	-
483	333150.33	1556012.77	Геодезический метод; Mt=0,1	-
480	333148.05	1556013.31	Геодезический метод; Mt=0,1	-
484	332975.39	1556055.74	Геодезический метод; Mt=0,1	-
485	332974.83	1556053.48	Геодезический метод; Mt=0,1	-
486	332977.09	1556052.92	Геодезический метод; Mt=0,1	-
487	332977.65	1556055.18	Геодезический метод; Mt=0,1	-
484	332975.39	1556055.74	Геодезический метод; Mt=0,1	-
488	332802.74	1556098.14	Геодезический метод; Mt=0,1	-
489	332802.19	1556095.83	Геодезический метод; Mt=0,1	-
490	332804.50	1556095.28	Геодезический метод; Mt=0,1	-
491	332805.05	1556097.59	Геодезический метод; Mt=0,1	-
488	332802.74	1556098.14	Геодезический метод; Mt=0,1	-
492	332629.81	1556140.55	Геодезический метод; Mt=0,1	-
493	332629.29	1556138.24	Геодезический метод; Mt=0,1	-
494	332631.59	1556137.71	Геодезический метод; Mt=0,1	-
495	332632.12	1556140.02	Геодезический метод; Mt=0,1	-
492	332629.81	1556140.55	Геодезический метод; Mt=0,1	-
496	332456.86	1556182.88	Геодезический метод; Mt=0,1	-
497	332456.35	1556180.60	Геодезический метод; Mt=0,1	-
498	332458.63	1556180.08	Геодезический метод; Mt=0,1	-
499	332459.15	1556182.37	Геодезический метод; Mt=0,1	-
496	332456.86	1556182.88	Геодезический метод; Mt=0,1	-
500	332276.26	1556221.62	Геодезический метод; Mt=0,1	-
501	332284.21	1556219.58	Геодезический метод; Mt=0,1	-
502	332286.25	1556227.54	Геодезический метод; Mt=0,1	-
503	332278.30	1556229.58	Геодезический метод; Mt=0,1	-
500	332276.26	1556221.62	Геодезический метод; Mt=0,1	-
504	332100.30	1556284.58	Геодезический метод; Mt=0,1	-
505	332108.24	1556282.86	Геодезический метод; Mt=0,1	-
506	332109.98	1556290.84	Геодезический метод; Mt=0,1	-
507	332102.04	1556292.56	Геодезический метод; Mt=0,1	-
504	332100.30	1556284.58	Геодезический метод; Mt=0,1	-