



## АДМИНИСТРАЦИЯ СЫСЕРТСКОГО ГОРОДСКОГО ОКРУГА ПОСТАНОВЛЕНИЕ

от 14.10.2024 № 3791-ПА  
г. Сысерть

### Об установлении публичного сервитута

Руководствуясь статьей 23, главой V.7 Земельного кодекса Российской Федерации, пунктами 3, 4, 6 статьи 3.6 Федерального закона от 25 октября 2001 года № 137-ФЗ «О введении в действие Земельного кодекса Российской Федерации», Требованиями к форме ходатайства об установлении публичного сервитута, содержанию обоснования необходимости установления публичного сервитута, утвержденными приказом Федеральной службы государственной регистрации, кадастра и картографии от 19.04.2022 № П/0150, рассмотрев ходатайство публичного акционерного общества «Россети Урал» (ОГРН 1056604000970, ИНН 6671163413, КПП 668501001, адрес юридического лица: 620026, Свердловская область, город Екатеринбург, улица Мамина-Сибиряка, строение 140) об установлении публичного сервитута в отношении земель кадастровых кварталов 66:25:2901001, 66:25:2702001, 66:25:2901014, 66:25:2601028; частей единых землепользований с кадастровыми номерами 66:25:0000000:357, 66:25:0000000:154, 66:25:0000000:159, 66:25:0000000:41; частей земельных участков 66:25:0000000:7909, 66:25:2601028:136, 66:25:2601028:54, 66:25:2601028:99, 66:25:1416022:4; земельного участка с кадастровым номером 66:25:2901021:364, на основании свидетельства о государственной регистрации права от 21.07.2008 66 АГ 336710 и обоснования необходимости установления публичного сервитута, с учетом опубликования сообщения о возможном установлении публичного сервитута официальном издании «Вестник Сысертского городского округа» от 26.09.2024 № 38 (898), на официальном сайте Сысертского городского округа [www.admsysert.ru](http://www.admsysert.ru) в информационно-телекоммуникационной сети «Интернет», на информационных щитах в границах Сысертского городского округа Свердловской области, на территории которого расположены земельные участки, в отношении которых подано ходатайство об установлении публичного сервитута,

### ПОСТАНОВЛЯЮ:

1. Установить сроком на 49 лет публичный сервитут для эксплуатации существующего объекта электросетевого хозяйства: «ВЛ-110 кВ Гидромаш Свобода, литер 1», находящегося в границах Сысертского городского округа Свердловской области, в отношении следующих земель и частей земельных участков общей площадью – 1249 кв.м, согласно Акту натурного технического обследования лесного участка от 15.02.2024 № 52, подготовленного ГКУ СО «Сысертское лесничество», площадь земель лесного фонда составляет 465,5 кв.м, располагается на территории Сысертского лесничества Сысертского участкового лесничества, Сысертского

участка, квартал 16 (часть выдела 15), квартал 17 (часть выдела 7), квартал 27 (часть выдела 5), квартал 38 (часть выдела 4), квартал 52 (части выделов 3, 8), квартал 60 (части выделов 2, 18), квартал 61 (часть выдела 27), в эксплуатационных лесах):

1) земель кадастровых кварталов 66:25:2901001, площадью 19 кв.м; 66:25:2702001, площадью 164 кв.м; 66:25:2901014, площадью 3 кв.м; 66:25:2601028, площадью 5 кв.м, государственная собственность на которые не разграничена, расположенных в границах Сысертского городского округа Свердловской области;

2) части земельного участка, площадью 154 кв.м, с кадастровым номером 66:25:0000000:7909, площадью 233 кв.м, с видом разрешенного использования - коммунальное обслуживание, с категорией земель - земли населенных пунктов, расположенного по адресу: Свердловская область, Сысертский район, город Сысерть;

3) частей единого землепользования, площадью 70 кв.м, с кадастровым номером 66:25:0000000:357 (входящие кадастровые номера земельных участков: 66:25:2718001:1, площадью 10 кв.м; 66:25:2717001:1 площадью 60 кв.м), площадью 52000 кв.м, с видом разрешенного использования – для коллективного садоводства, с категорией земель - земли сельскохозяйственного назначения, расположенного по адресу: Свердловская область, Сысертский район, С/Т «Авангард»;

4) частей единого землепользования, площадью 308 кв.м, с кадастровым номером 66:25:0000000:154 (входящие кадастровые номера земельных участков: 66:25:2702001:628, площадью 60 кв.м; 66:25:2702001:485, площадью 248 кв.м), площадью 1090600497 кв.м, с видом разрешенного использования – для ведения лесного хозяйства, с категорией земель - земли лесного фонда, расположенного по адресу: Свердловская область, Сысертский район;

5) части единого землепользования, площадью 97 кв.м, с кадастровым номером 66:25:0000000:159 (входящие кадастровые номера земельных участков 66:25:1416021:3, площадью 27 кв.м; 66:25:1416021:7, площадью 64 кв.м; 66:25:1416022:7, площадью 6 кв.м), площадью 4191391 кв.м, с видом разрешенного использования – урочище «СПТУ-105», с категорией земель - земли запаса, расположенного по адресу: Свердловская область, Сысертский район, в 2 км на запад от ориентира села Кашино;

6) части земельного участка, площадью 16 кв.м, с кадастровым номером 66:25:2601028:136, площадью 27 кв.м, с видом разрешенного использования - коммунальное обслуживание, с категорией земель - земли населенных пунктов, расположенного по адресу: Свердловская область, Сысертский район, села Кашино;

7) части земельного участка, площадью 8 кв.м, с кадастровым номером 66:25:2601028:54, площадью 7293 кв.м, с видом разрешенного использования - для строительства объектов недвижимости административно-бытового назначения, с категорией земель - земли населенных пунктов, расположенного по адресу: Свердловская область, Сысертский район, в юго-западной части села Кашино;

8) части земельного участка, площадью 7 кв.м, с кадастровым номером 66:25:2601028:99, площадью 157021 кв.м, с видом разрешенного использования - для ведения крестьянского (фермерского) хозяйства, с категорией земель - земли населенных пунктов, расположенного по адресу: Свердловская область, Сысертский район, в южной части села Кашино;

9) части земельного участка, площадью 17 кв.м, с кадастровым номером 66:25:1416022:4, площадью 299512 кв.м, с видом разрешенного использования - для ведения крестьянского (фермерского) хозяйства, с категорией земель - земли

сельскохозяйственного назначения, расположенного по адресу: Свердловская область, Сысертский район, примерно 500 метров южнее села Кашино;

10) части единого землепользования, площадью 5 кв.м, с кадастровым номером 66:25:0000000:41 (входящий кадастровый номер земельного участка 66:25:1416022:3, площадью 5 кв.м), площадью 371294 кв.м, с видом разрешенного использования – для производственной деятельности под производственную базу, с категорией земель - земли сельскохозяйственного назначения, расположенного по адресу: Свердловская область, Сысертский район, участок находится примерно в 1,8 км, по направлению на юго-запад от ориентира - село Кашино;

11) земельного участка, площадью 376 кв.м, с кадастровым номером 66:25:2901021:364, площадью 376 кв.м, с видом разрешенного использования - коммунальное обслуживание, с категорией земель - земли населенных пунктов, расположенного по адресу: Свердловская область, Сысертский район, город Сысерть.

Порядок установления зон с особыми условиями использования территорий и содержание ограничений прав на земли в границах таких зон определяется Правилами установления охранных зон объектов электросетевого хозяйства и особых условий использования земельных участков, расположенных в границах таких зон, утвержденными постановлением Правительства Российской Федерации от 24.02.2009 № 160.

2. Утвердить схему расположения границ публичного сервитута на кадастровом плане территории с описанием местоположения границ (прилагается).

3. Плата за публичный сервитут в соответствии с пунктами 3, 4 статьи 3.6 Федерального закона от 25 октября 2001 года № 137-ФЗ «О введении в действие Земельного кодекса Российской Федерации» не устанавливается.

4. Установить, что график проведения работ в целях эксплуатации объекта электросетевого хозяйства: «ВЛ-110 кВ Гидромаш Свобода, литер 1», не требуется.

5. Публичный сервитут считается установленным со дня внесения сведений о нем в Единый государственный реестр недвижимости, обладатель публичного сервитута – публичное акционерное общество «Россети Урал» (ОГРН 1056604000970, ИНН 6671163413, КПП 668501001, адрес юридического лица: 620026, Свердловская область, город Екатеринбург, улица Мамина-Сибирияка, строение 140).

6. Комитету по управлению муниципальным имуществом, архитектуре и градостроительству Администрации Сысертского городского округа в течение 5 (пяти) рабочих дней со дня принятия настоящего постановления направить его копию:

1) в Управление Федеральной службы государственной регистрации, кадастра и картографии по Свердловской области;

2) публичному акционерному обществу «Россети Урал».

7. Отделу информационных технологий муниципального казенного учреждения «Управление хозяйственного и транспортного обслуживания Сысертского городского округа» обеспечить размещение постановления на официальном сайте Сысертского городского округа в сети Интернет в подразделе «Решения об установлении публичного сервитута» раздела «Администрация» в течение 5 (пяти) календарных дней со дня принятия настоящего постановления.

8. Публичному акционерному обществу «Россети Урал»:

1) согласно пункту 2 статьи 78 Земельного кодекса Российской Федерации, использование земель сельскохозяйственного назначения или земельных участков в составе таких земель, предоставляемых на период осуществления строительства,

реконструкции дорог, линий электропередачи, линий связи (в том числе линейно-кабельных сооружений), нефтепроводов, газопроводов и иных трубопроводов, и использование таких земельных участков и (или) земель для строительства, реконструкции, капитального или текущего ремонта, эксплуатации сооружений, на основании публичного сервитута осуществляется при наличии утвержденного проекта рекультивации таких земель для нужд сельского хозяйства без перевода земель сельскохозяйственного назначения в земли иных категорий;

2) вправе заключить соглашения об осуществлении публичного сервитута с правообладателями земельных участков в составе единых землепользований с кадастровыми номерами 66:25:0000000:154, 66:25:0000000:41; земельных участков с кадастровыми номерами 66:25:0000000:7909, 66:25:2601028:54, 66:25:2601028:99, 66:25:1416022:4.

В случае отсутствия соглашения об осуществлении публичного сервитута обладатель публичного сервитута осуществляет деятельность на условиях, указанных в настоящем постановлении;

3) неукоснительно соблюдать требования Федерального закона от 25 июня 2002 года № 73-ФЗ «Об объектах культурного наследия (памятниках истории и культуры) народов Российской Федерации» на частях земельных участков, на которых может располагаться археологический культурный слой, в отношении которых был установлен публичный сервитут;

4) согласно статье 42 Земельного кодекса Российской Федерации сохранять межевые, геодезические и другие специальные знаки, установленные на землях и частях земельных участков в соответствии с законодательством;

5) привести земли и части земельных участков в состояние, пригодное для использования в соответствии с разрешенным использованием, в срок не позднее чем 3 (три) месяца после завершения строительства, капитального или текущего ремонта, реконструкции, эксплуатации, консервации, сноса инженерного сооружения, для размещения которого был установлен публичный сервитут, после завершения на частях земельных участков деятельности, для обеспечения которых установлен публичный сервитут.

9. Контроль за исполнением настоящего постановления возложить на Председателя Комитета по управлению муниципальным имуществом, архитектуре и градостроительству Администрации Сысертского городского округа Д.И. Тимошенко.

10. Настоящее постановление опубликовать в официальном издании «Вестник Сысертского городского округа» и сетевом издании «Официальный интернет-портал правовой информации Сысертского городского округа» (сысерт-право.рф) в сети Интернет в течение 5 (пяти) рабочих дней со дня принятия постановления.

Глава Сысертского  
городского округа

Д.А. Нисковских

**ДОКУМЕНТ ПОДПИСАН  
ЭЛЕКТРОННОЙ ПОДПИСЬЮ**

Сертификат 35451F76253168825644EEF4D2A244B0  
Владелец **Нисковских Дмитрий Андреевич**  
Действителен с 24.07.2024 по 17.10.2025

Сертификат 35451F76253168825644EEF4D2A244B0

Приложение  
к постановлению Администрации  
Сысертского городского округа  
от 14.10.2024 № 3791-ПА

**Схема расположения границ публичного сервитута на кадастровом плане  
территории с описанием местоположения границ**

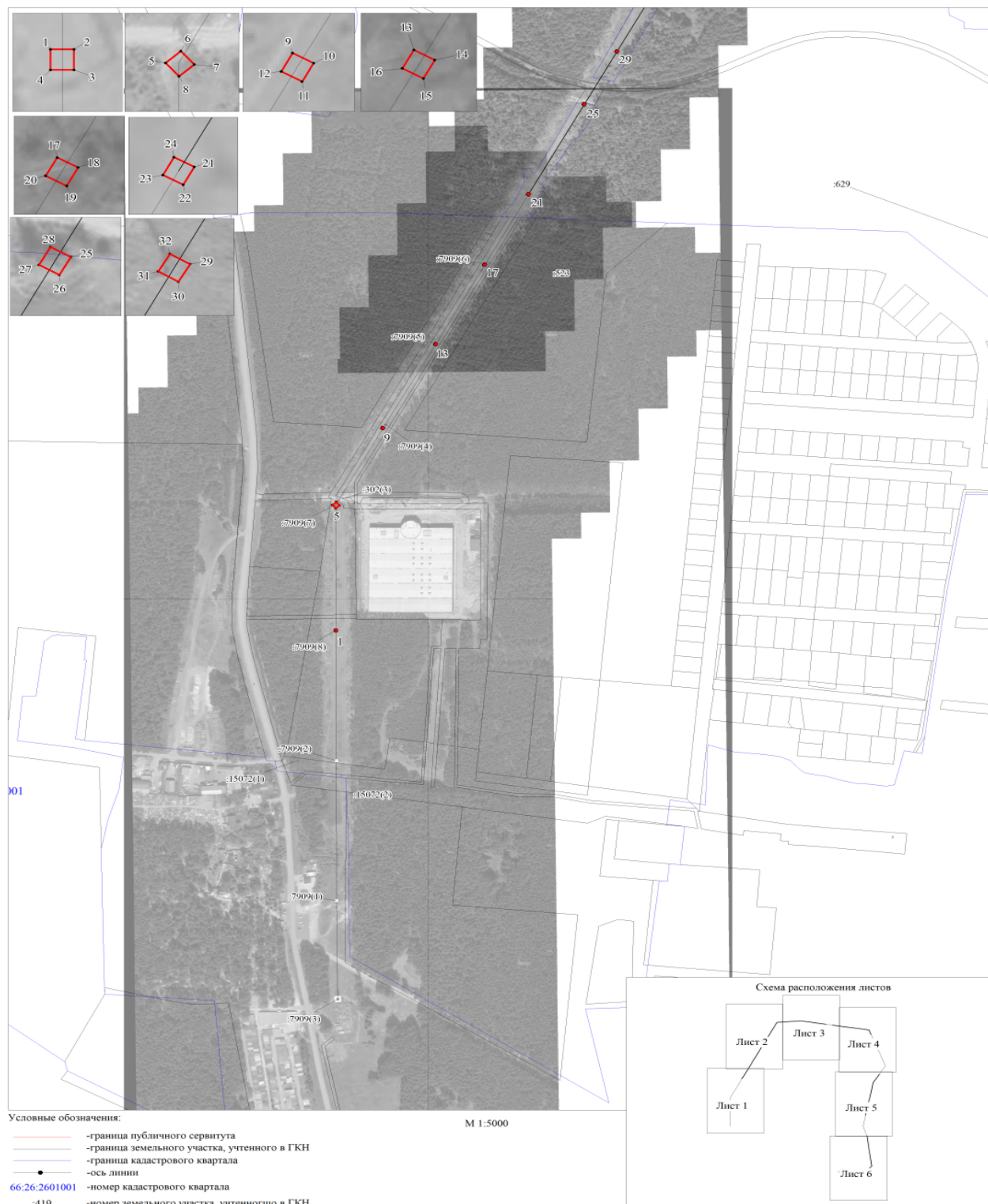

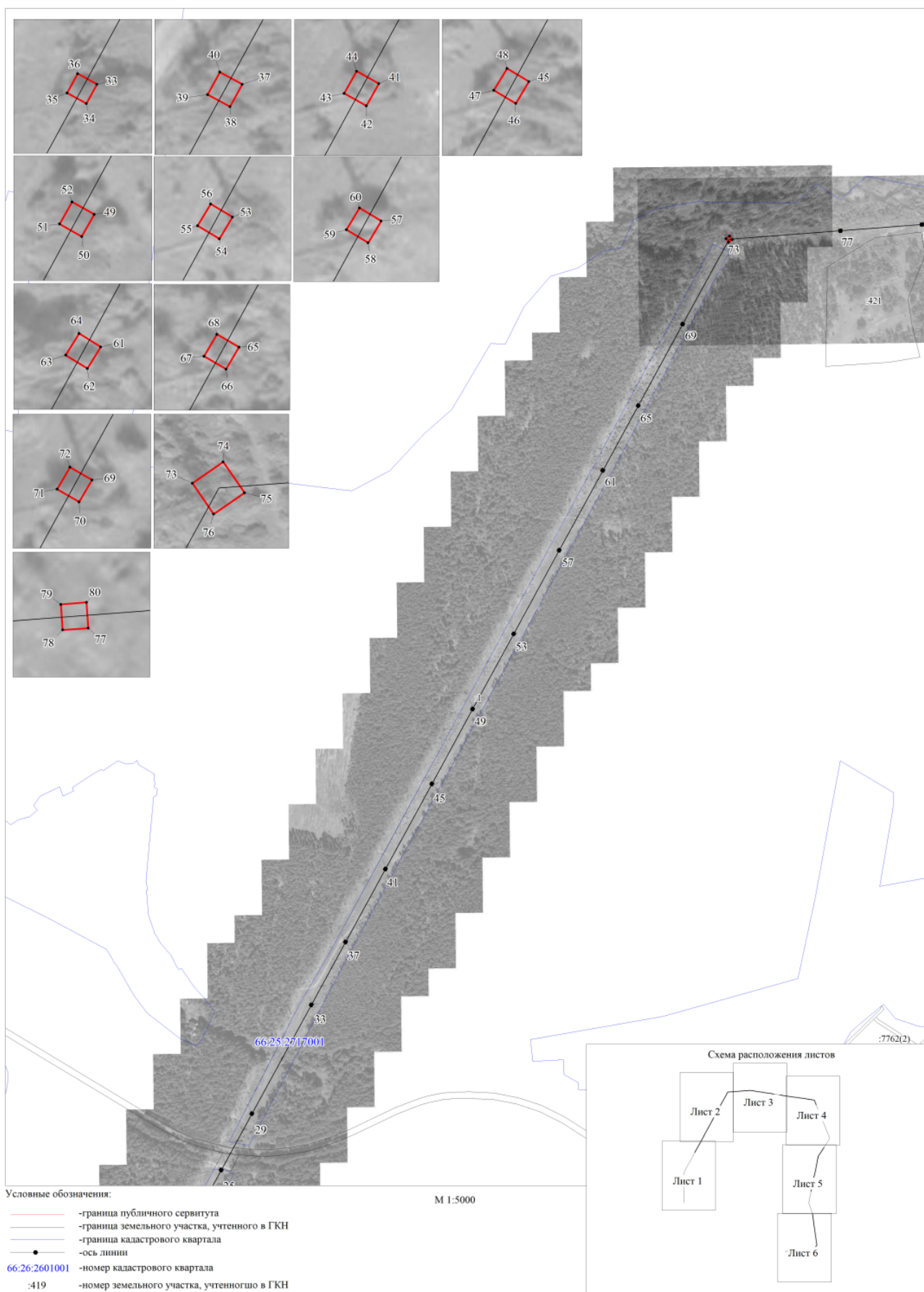



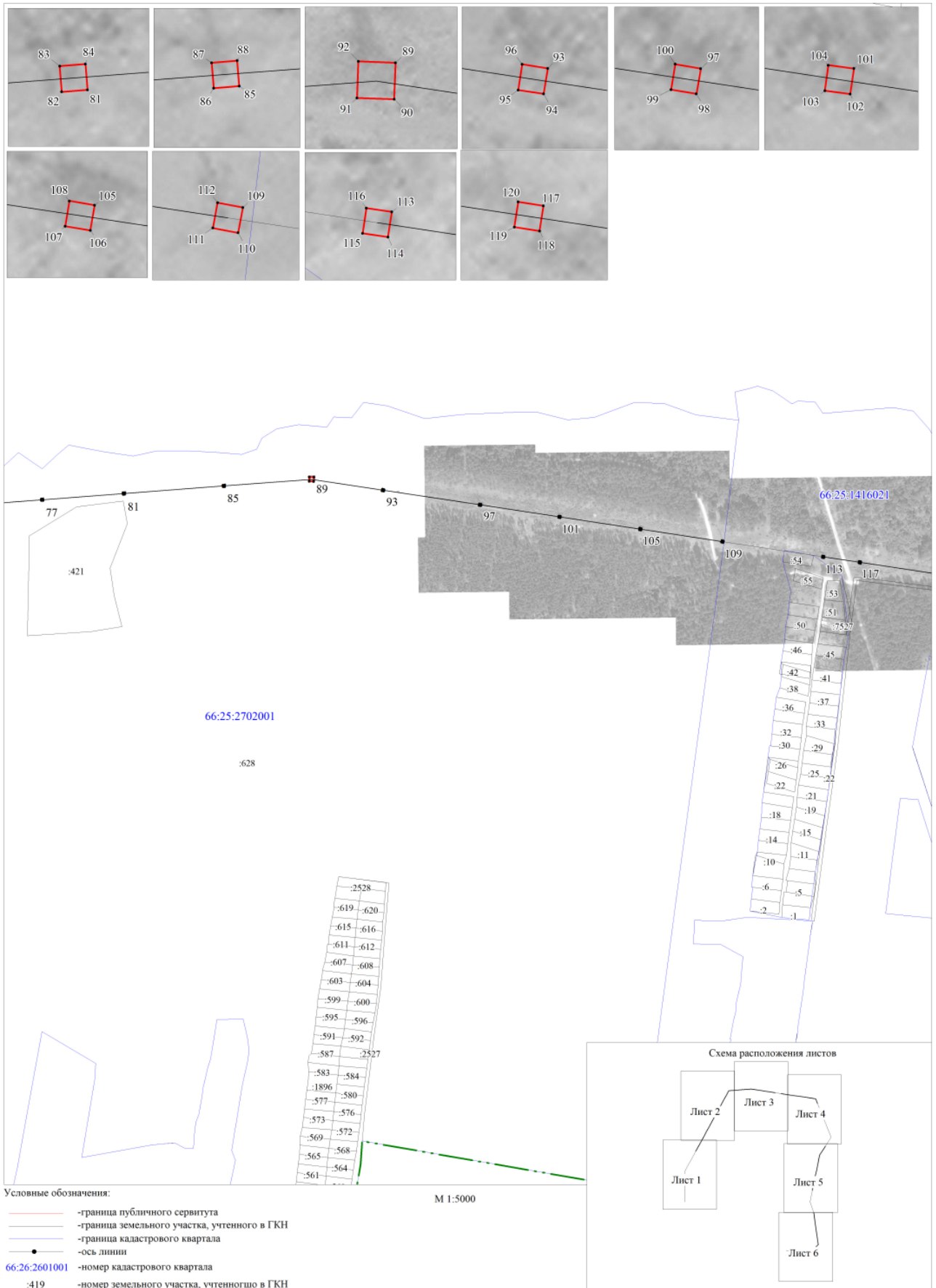

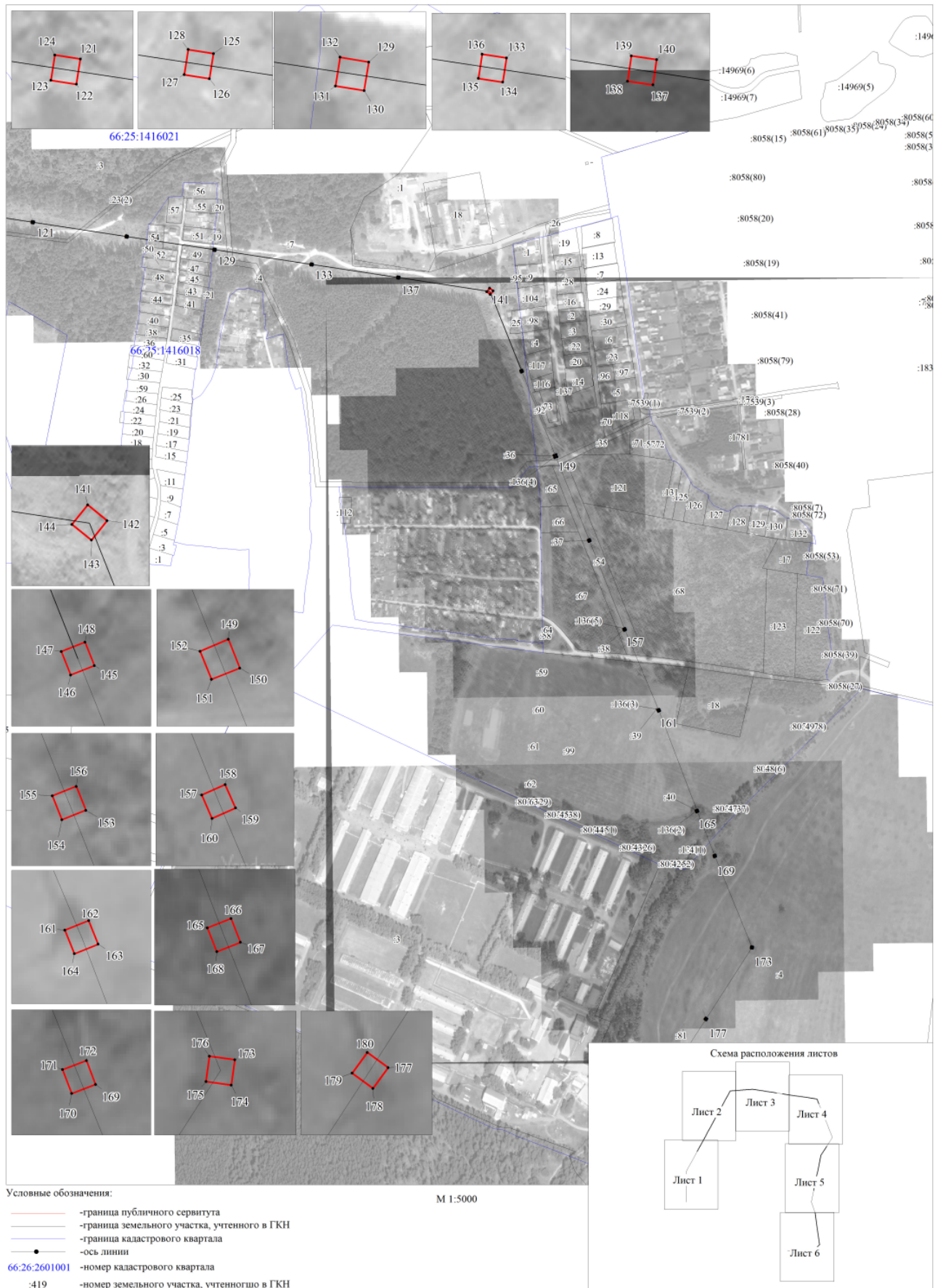



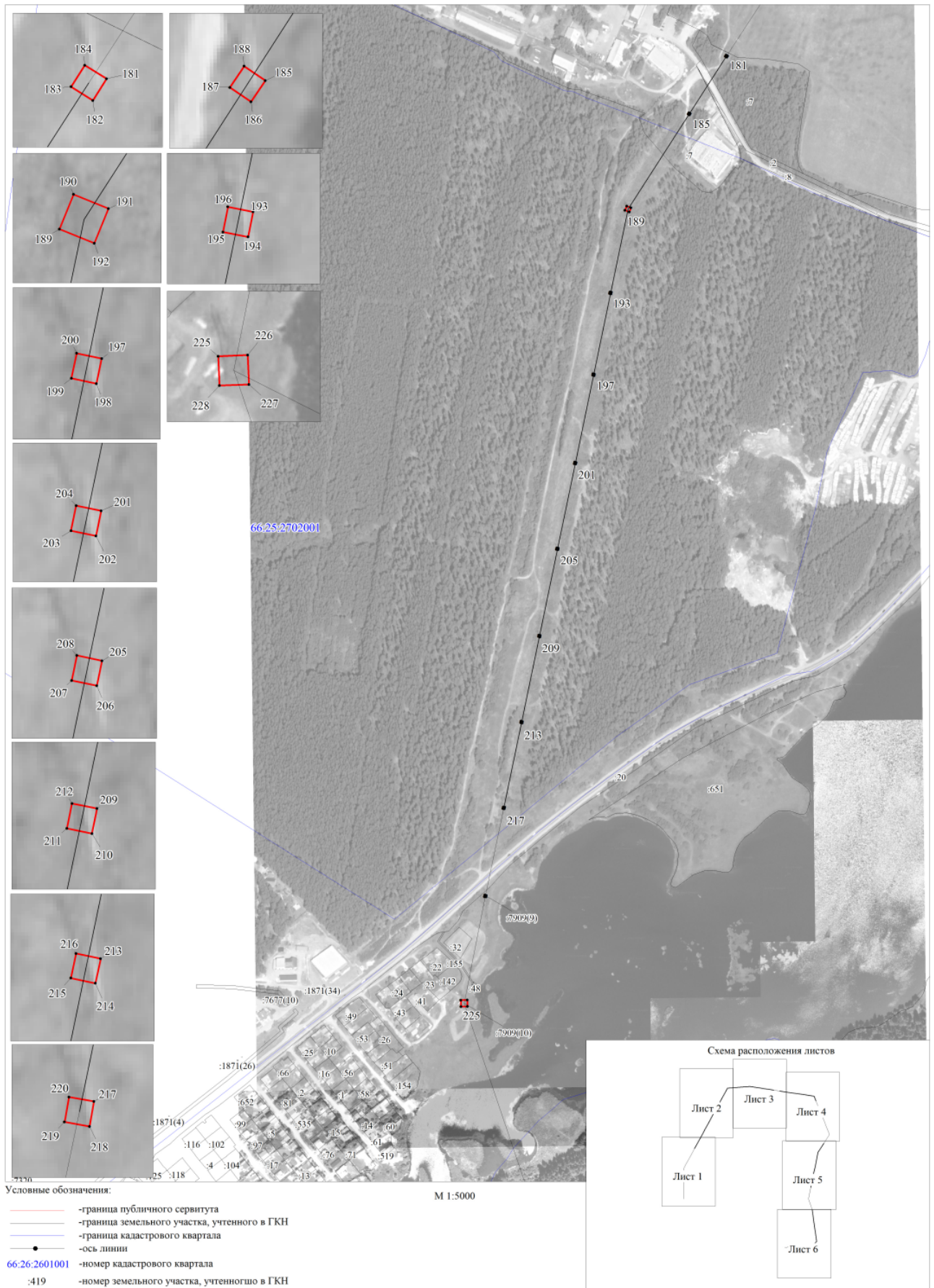

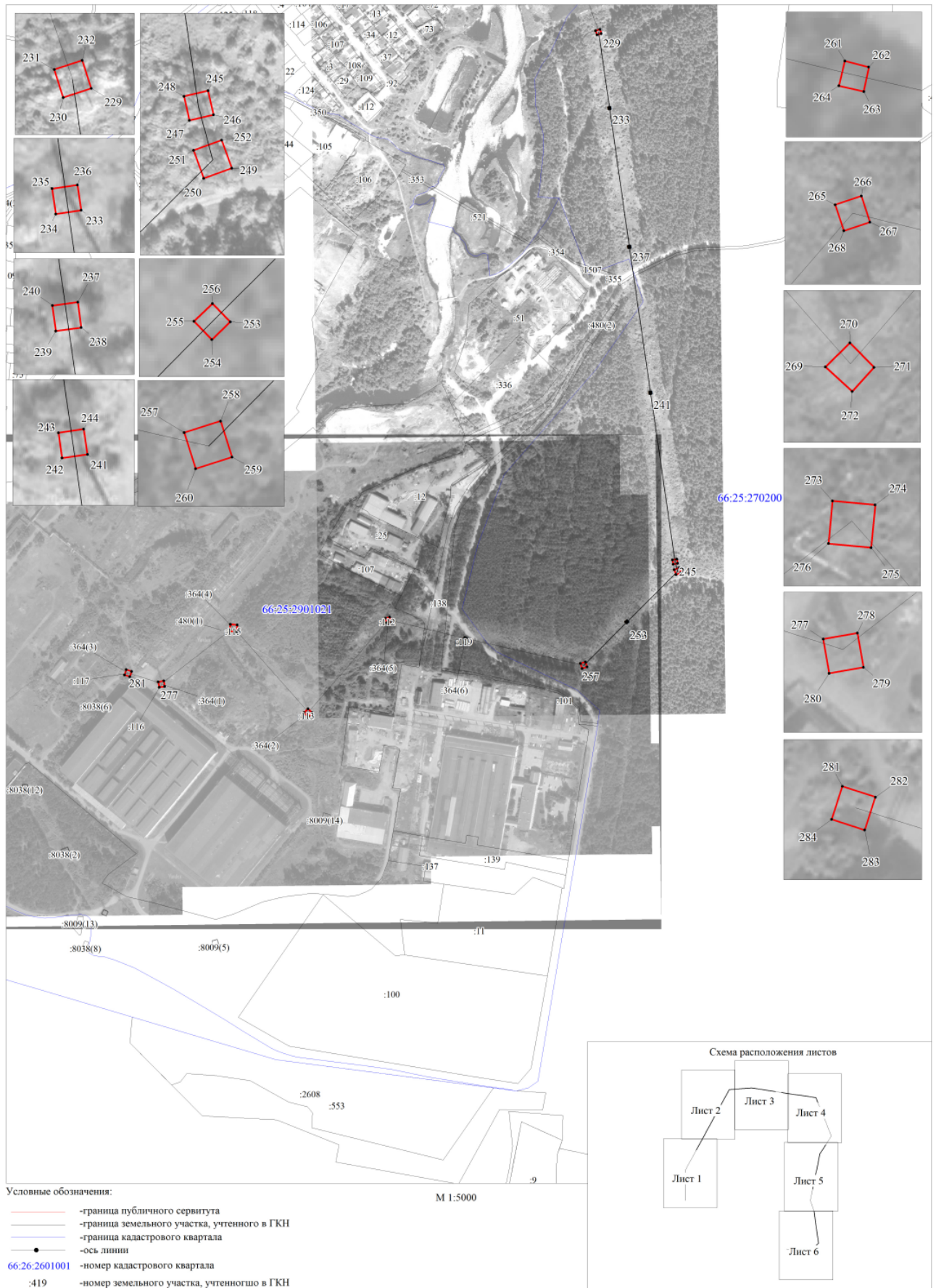

ОПИСАНИЕ МЕСТОПОЛОЖЕНИЯ ГРАНИЦ ПУБЛИЧНОГО СЕРВИТУТА ПО ОБЪЕКТУ ВЛ-110 КВ ГИДРОМАШ СВОБОДА, ЛИТЕР 1 СВЕРДЛОВСКАЯ ОБЛАСТЬ, СЫСЕРТСКИЙ ГОРОДСКОЙ ОКРУГ (наименование объекта)				
Сведения о местоположении границ объекта				
1. Система координат <u>МСК-66, зона 1</u>				
2. Сведения о характерных точках границ объекта				
Обозначени е характерн ых точек границ	Координаты, м		Метод определения координат и средняя квадратическая погрешность положения характерной точки (M), м	Описание закреплен ия точки
	X	Y		
1	2	3	4	5
1	355361.72	1546175.17	Геодезический метод; Mt=0,1	-
2	355361.72	1546177.57	Геодезический метод; Mt=0,1	-
3	355359.32	1546177.57	Геодезический метод; Mt=0,1	-
4	355359.32	1546175.17	Геодезический метод; Mt=0,1	-
1	355361.72	1546175.17	Геодезический метод; Mt=0,1	-
5	355565.50	1546171.49	Геодезический метод; Mt=0,1	-
6	355570.12	1546176.76	Геодезический метод; Mt=0,1	-
7	355564.84	1546181.36	Геодезический метод; Mt=0,1	-
8	355560.23	1546176.10	Геодезический метод; Mt=0,1	-
5	355565.50	1546171.49	Геодезический метод; Mt=0,1	-
9	355692.83	1546243.37	Геодезический метод; Mt=0,1	-
10	355691.68	1546245.49	Геодезический метод; Mt=0,1	-
11	355689.58	1546244.33	Геодезический метод; Mt=0,1	-
12	355690.72	1546242.22	Геодезический метод; Mt=0,1	-
9	355692.83	1546243.37	Геодезический метод; Mt=0,1	-
13	355830.01	1546319.41	Геодезический метод; Mt=0,1	-
14	355828.87	1546321.51	Геодезический метод; Mt=0,1	-
15	355826.75	1546320.37	Геодезический метод; Mt=0,1	-
16	355827.91	1546318.25	Геодезический метод; Mt=0,1	-
13	355830.01	1546319.41	Геодезический метод; Mt=0,1	-
17	355959.91	1546389.91	Геодезический метод; Mt=0,1	-
18	355958.77	1546392.01	Геодезический метод; Mt=0,1	-
19	355956.65	1546390.87	Геодезический метод; Mt=0,1	-

20	355957.81	1546388.75	Геодезический метод; Mt=0,1	-
17	355959.91	1546389.91	Геодезический метод; Mt=0,1	-
21	356073.94	1546454.89	Геодезический метод; Mt=0,1	-
22	356071.87	1546453.76	Геодезический метод; Mt=0,1	-
23	356072.99	1546451.71	Геодезический метод; Mt=0,1	-
24	356075.05	1546452.82	Геодезический метод; Mt=0,1	-
21	356073.94	1546454.89	Геодезический метод; Mt=0,1	-
25	356220.97	1546535.20	Геодезический метод; Mt=0,1	-
26	356218.93	1546534.03	Геодезический метод; Mt=0,1	-
27	356220.08	1546531.99	Геодезический метод; Mt=0,1	-
28	356222.12	1546533.16	Геодезический метод; Mt=0,1	-
25	356220.97	1546535.20	Геодезический метод; Mt=0,1	-
29	356307.25	1546582.25	Геодезический метод; Mt=0,1	-
30	356305.22	1546581.07	Геодезический метод; Mt=0,1	-
31	356306.41	1546579.06	Геодезический метод; Mt=0,1	-
32	356308.42	1546580.23	Геодезический метод; Mt=0,1	-
29	356307.25	1546582.25	Геодезический метод; Mt=0,1	-
33	356473.88	1546673.14	Геодезический метод; Mt=0,1	-
34	356471.81	1546672.01	Геодезический метод; Mt=0,1	-
35	356472.94	1546669.94	Геодезический метод; Mt=0,1	-
36	356475.01	1546671.07	Геодезический метод; Mt=0,1	-
33	356473.88	1546673.14	Геодезический метод; Mt=0,1	-
37	356570.06	1546725.55	Геодезический метод; Mt=0,1	-
38	356568.01	1546724.44	Геодезический метод; Mt=0,1	-
39	356569.12	1546722.37	Геодезический метод; Mt=0,1	-
40	356571.19	1546723.49	Геодезический метод; Mt=0,1	-
37	356570.06	1546725.55	Геодезический метод; Mt=0,1	-
41	356681.96	1546786.66	Геодезический метод; Mt=0,1	-
42	356679.92	1546785.52	Геодезический метод; Mt=0,1	-
43	356681.06	1546783.48	Геодезический метод; Mt=0,1	-
44	356683.10	1546784.62	Геодезический метод; Mt=0,1	-
41	356681.96	1546786.66	Геодезический метод; Mt=0,1	-

45	356811.97	1546857.59	Геодезический метод; Mt=0,1	-
46	356809.96	1546856.38	Геодезический метод; Mt=0,1	-
47	356811.17	1546854.37	Геодезический метод; Mt=0,1	-
48	356813.18	1546855.58	Геодезический метод; Mt=0,1	-
45	356811.97	1546857.59	Геодезический метод; Mt=0,1	-
49	356926.63	1546920.01	Геодезический метод; Mt=0,1	-
50	356924.60	1546918.87	Геодезический метод; Mt=0,1	-
51	356925.76	1546916.83	Геодезический метод; Mt=0,1	-
52	356927.78	1546917.98	Геодезический метод; Mt=0,1	-
49	356926.63	1546920.01	Геодезический метод; Mt=0,1	-
53	357041.65	1546982.80	Геодезический метод; Mt=0,1	-
54	357039.64	1546981.60	Геодезический метод; Mt=0,1	-
55	357040.84	1546979.60	Геодезический метод; Mt=0,1	-
56	357042.85	1546980.80	Геодезический метод; Mt=0,1	-
53	357041.65	1546982.80	Геодезический метод; Mt=0,1	-
57	357169.66	1547052.49	Геодезический метод; Mt=0,1	-
58	357167.65	1547051.29	Геодезический метод; Mt=0,1	-
59	357168.85	1547049.29	Геодезический метод; Mt=0,1	-
60	357170.86	1547050.49	Геодезический метод; Mt=0,1	-
57	357169.66	1547052.49	Геодезический метод; Mt=0,1	-
61	357291.89	1547119.24	Геодезический метод; Mt=0,1	-
62	357289.90	1547118.01	Геодезический метод; Mt=0,1	-
63	357291.13	1547116.03	Геодезический метод; Mt=0,1	-
64	357293.12	1547117.26	Геодезический метод; Mt=0,1	-
61	357291.89	1547119.24	Геодезический метод; Mt=0,1	-
65	357391.03	1547173.36	Геодезический метод; Mt=0,1	-
66	357389.02	1547172.17	Геодезический метод; Mt=0,1	-
67	357390.19	1547170.15	Геодезический метод; Mt=0,1	-
68	357392.21	1547171.33	Геодезический метод; Mt=0,1	-
65	357391.03	1547173.36	Геодезический метод; Mt=0,1	-
69	357515.84	1547241.43	Геодезический метод; Mt=0,1	-



70	357513.82	1547240.26	Геодезический метод; Mt=0,1	-
71	357515.00	1547238.23	Геодезический метод; Mt=0,1	-
72	357517.03	1547239.42	Геодезический метод; Mt=0,1	-
69	357515.84	1547241.43	Геодезический метод; Mt=0,1	-
73	357646.30	1547306.02	Геодезический метод; Mt=0,1	-
74	357650.20	1547311.67	Геодезический метод; Mt=0,1	-
75	357644.54	1547315.59	Геодезический метод; Mt=0,1	-
76	357640.63	1547309.92	Геодезический метод; Mt=0,1	-
73	357646.30	1547306.02	Геодезический метод; Mt=0,1	-
77	357657.16	1547482.45	Геодезический метод; Mt=0,1	-
78	357657.01	1547480.11	Геодезический метод; Mt=0,1	-
79	357659.33	1547479.94	Геодезический метод; Mt=0,1	-
80	357659.53	1547482.30	Геодезический метод; Mt=0,1	-
77	357657.16	1547482.45	Геодезический метод; Mt=0,1	-
81	357666.64	1547607.17	Геодезический метод; Mt=0,1	-
82	357666.46	1547604.82	Геодезический метод; Mt=0,1	-
83	357668.81	1547604.64	Геодезический метод; Mt=0,1	-
84	357668.99	1547606.99	Геодезический метод; Mt=0,1	-
81	357666.64	1547607.17	Геодезический метод; Mt=0,1	-
85	357678.25	1547759.60	Геодезический метод; Mt=0,1	-
86	357678.05	1547757.26	Геодезический метод; Mt=0,1	-
87	357680.38	1547757.07	Геодезический метод; Mt=0,1	-
88	357680.59	1547759.41	Геодезический метод; Mt=0,1	-
85	357678.25	1547759.60	Геодезический метод; Mt=0,1	-
89	357692.71	1547895.43	Геодезический метод; Mt=0,1	-
90	357686.02	1547895.19	Геодезический метод; Mt=0,1	-
91	357686.26	1547888.38	Геодезический метод; Mt=0,1	-
92	357692.95	1547888.63	Геодезический метод; Mt=0,1	-
89	357692.71	1547895.43	Геодезический метод; Mt=0,1	-
93	357673.81	1548002.50	Геодезический метод; Mt=0,1	-
94	357671.50	1548002.11	Геодезический метод; Mt=0,1	-
95	357671.84	1547999.80	Геодезический метод; Mt=0,1	-

96	357674.20	1548000.16	Геодезический метод; Mt=0,1	-
93	357673.81	1548002.50	Геодезический метод; Mt=0,1	-
97	357651.41	1548150.47	Геодезический метод; Mt=0,1	-
98	357649.09	1548150.07	Геодезический метод; Mt=0,1	-
99	357649.48	1548147.76	Геодезический метод; Mt=0,1	-
100	357651.82	1548148.13	Геодезический метод; Mt=0,1	-
97	357651.41	1548150.47	Геодезический метод; Mt=0,1	-
101	357633.07	1548271.63	Геодезический метод; Mt=0,1	-
102	357630.73	1548271.30	Геодезический метод; Mt=0,1	-
103	357631.04	1548268.99	Геодезический метод; Mt=0,1	-
104	357633.37	1548269.29	Геодезический метод; Mt=0,1	-
101	357633.07	1548271.63	Геодезический метод; Mt=0,1	-
105	357614.44	1548394.87	Геодезический метод; Mt=0,1	-
106	357612.14	1548394.48	Геодезический метод; Mt=0,1	-
107	357612.52	1548392.17	Геодезический метод; Mt=0,1	-
108	357614.83	1548392.56	Геодезический метод; Mt=0,1	-
105	357614.44	1548394.87	Геодезический метод; Mt=0,1	-
109	357595.37	1548520.16	Геодезический метод; Mt=0,1	-
110	357593.06	1548519.71	Геодезический метод; Mt=0,1	-
111	357593.50	1548517.42	Геодезический метод; Mt=0,1	-
112	357595.81	1548517.84	Геодезический метод; Mt=0,1	-
109	357595.37	1548520.16	Геодезический метод; Mt=0,1	-
113	357572.14	1548673.73	Геодезический метод; Mt=0,1	-
114	357569.83	1548673.39	Геодезический метод; Mt=0,1	-
115	357570.17	1548671.08	Геодезический метод; Mt=0,1	-
116	357572.48	1548671.42	Геодезический метод; Mt=0,1	-
113	357572.14	1548673.73	Геодезический метод; Mt=0,1	-
117	357563.68	1548729.53	Геодезический метод; Mt=0,1	-
118	357561.37	1548729.19	Геодезический метод; Mt=0,1	-
119	357561.73	1548726.88	Геодезический метод; Mt=0,1	-
120	357564.04	1548727.22	Геодезический метод; Mt=0,1	-
117	357563.68	1548729.53	Геодезический метод; Mt=0,1	-

121	357542.14	1548871.99	Геодезический метод; Mt=0,1	-
122	357539.83	1548871.63	Геодезический метод; Mt=0,1	-
123	357540.19	1548869.30	Геодезический метод; Mt=0,1	-
124	357542.50	1548869.66	Геодезический метод; Mt=0,1	-
121	357542.14	1548871.99	Геодезический метод; Mt=0,1	-
125	357520.43	1549015.33	Геодезический метод; Mt=0,1	-
126	357518.12	1549014.95	Геодезический метод; Mt=0,1	-
127	357518.50	1549012.64	Геодезический метод; Mt=0,1	-
128	357520.81	1549013.02	Геодезический метод; Mt=0,1	-
125	357520.43	1549015.33	Геодезический метод; Mt=0,1	-
129	357500.14	1549149.41	Геодезический метод; Mt=0,1	-
130	357497.83	1549149.04	Геодезический метод; Mt=0,1	-
131	357498.20	1549146.71	Геодезический метод; Mt=0,1	-
132	357500.53	1549147.09	Геодезический метод; Mt=0,1	-
129	357500.14	1549149.41	Геодезический метод; Mt=0,1	-
133	357477.70	1549297.64	Геодезический метод; Mt=0,1	-
134	357475.39	1549297.28	Геодезический метод; Mt=0,1	-
135	357475.75	1549294.96	Геодезический метод; Mt=0,1	-
136	357478.06	1549295.32	Геодезический метод; Mt=0,1	-
133	357477.70	1549297.64	Геодезический метод; Mt=0,1	-
137	357455.50	1549429.61	Геодезический метод; Mt=0,1	-
138	357455.83	1549427.29	Геодезический метод; Mt=0,1	-
139	357458.15	1549427.63	Геодезический метод; Mt=0,1	-
140	357457.81	1549429.96	Геодезический метод; Mt=0,1	-
137	357455.50	1549429.61	Геодезический метод; Mt=0,1	-
141	357440.63	1549567.91	Геодезический метод; Mt=0,1	-
142	357436.30	1549573.27	Геодезический метод; Mt=0,1	-
143	357430.96	1549568.93	Геодезический метод; Mt=0,1	-
144	357435.28	1549563.58	Геодезический метод; Mt=0,1	-
141	357440.63	1549567.91	Геодезический метод; Mt=0,1	-
145	357313.13	1549618.31	Геодезический метод; Mt=0,1	-

146	357312.28	1549616.14	Геодезический метод; Mt=0,1	-
147	357314.44	1549615.28	Геодезический метод; Mt=0,1	-
148	357315.29	1549617.44	Геодезический метод; Mt=0,1	-
145	357313.13	1549618.31	Геодезический метод; Mt=0,1	-
149	357186.61	1549669.51	Геодезический метод; Mt=0,1	-
150	357183.10	1549670.90	Геодезический метод; Mt=0,1	-
151	357181.72	1549667.44	Геодезический метод; Mt=0,1	-
152	357185.15	1549666.06	Геодезический метод; Mt=0,1	-
149	357186.61	1549669.51	Геодезический метод; Mt=0,1	-
153	357054.64	1549721.51	Геодезический метод; Mt=0,1	-
154	357053.77	1549719.32	Геодезический метод; Mt=0,1	-
155	357055.96	1549718.45	Геодезический метод; Mt=0,1	-
156	357056.83	1549720.64	Геодезический метод; Mt=0,1	-
153	357054.64	1549721.51	Геодезический метод; Mt=0,1	-
157	356920.09	1549772.45	Геодезический метод; Mt=0,1	-
158	356921.03	1549774.60	Геодезический метод; Mt=0,1	-
159	356918.89	1549775.56	Геодезический метод; Mt=0,1	-
160	356917.93	1549773.40	Геодезический метод; Mt=0,1	-
157	356920.09	1549772.45	Геодезический метод; Mt=0,1	-
161	356796.46	1549824.65	Геодезический метод; Mt=0,1	-
162	356797.33	1549826.83	Геодезический метод; Mt=0,1	-
163	356795.17	1549827.70	Геодезический метод; Mt=0,1	-
164	356794.30	1549825.52	Геодезический метод; Mt=0,1	-
161	356796.46	1549824.65	Геодезический метод; Mt=0,1	-
165	356642.84	1549883.05	Геодезический метод; Mt=0,1	-
166	356643.70	1549885.22	Геодезический метод; Mt=0,1	-
167	356641.52	1549886.08	Геодезический метод; Mt=0,1	-
168	356640.67	1549883.92	Геодезический метод; Mt=0,1	-
165	356642.84	1549883.05	Геодезический метод; Mt=0,1	-
169	356572.88	1549913.26	Геодезический метод; Mt=0,1	-
170	356572.06	1549911.07	Геодезический метод; Mt=0,1	-
171	356574.25	1549910.23	Геодезический метод; Mt=0,1	-

172	356575.07	1549912.42	Геодезический метод; Mt=0,1	-
169	356572.88	1549913.26	Геодезический метод; Mt=0,1	-
173	356434.78	1549969.81	Геодезический метод; Mt=0,1	-
174	356432.45	1549969.48	Геодезический метод; Mt=0,1	-
175	356432.77	1549967.17	Геодезический метод; Mt=0,1	-
176	356435.09	1549967.48	Геодезический метод; Mt=0,1	-
173	356434.78	1549969.81	Геодезический метод; Mt=0,1	-
177	356324.74	1549899.92	Геодезический метод; Mt=0,1	-
178	356322.83	1549898.53	Геодезический метод; Mt=0,1	-
179	356324.23	1549896.62	Геодезический метод; Mt=0,1	-
180	356326.13	1549898.02	Геодезический метод; Mt=0,1	-
177	356324.74	1549899.92	Геодезический метод; Mt=0,1	-
181	356209.88	1549825.04	Геодезический метод; Mt=0,1	-
182	356207.89	1549823.80	Геодезический метод; Mt=0,1	-
183	356209.15	1549821.80	Геодезический метод; Mt=0,1	-
184	356211.13	1549823.05	Геодезический метод; Mt=0,1	-
181	356209.88	1549825.04	Геодезический метод; Mt=0,1	-
185	356121.46	1549768.15	Геодезический метод; Mt=0,1	-
186	356119.51	1549766.84	Геодезический метод; Mt=0,1	-
187	356120.83	1549764.89	Геодезический метод; Mt=0,1	-
188	356122.78	1549766.20	Геодезический метод; Mt=0,1	-
185	356121.46	1549768.15	Геодезический метод; Mt=0,1	-
189	355973.53	1549668.07	Геодезический метод; Mt=0,1	-
190	355979.92	1549670.66	Геодезический метод; Mt=0,1	-
191	355977.31	1549677.07	Геодезический метод; Mt=0,1	-
192	355970.92	1549674.47	Геодезический метод; Mt=0,1	-
189	355973.53	1549668.07	Геодезический метод; Mt=0,1	-
193	355847.89	1549647.28	Геодезический метод; Mt=0,1	-
194	355845.58	1549646.83	Геодезический метод; Mt=0,1	-
195	355846.03	1549644.52	Геодезический метод; Mt=0,1	-
196	355848.34	1549644.97	Геодезический метод; Mt=0,1	-
193	355847.89	1549647.28	Геодезический метод; Mt=0,1	-



197	355722.67	1549621.36	Геодезический метод; Mt=0,1	-
198	355720.37	1549620.88	Геодезический метод; Mt=0,1	-
199	355720.85	1549618.58	Геодезический метод; Mt=0,1	-
200	355723.15	1549619.06	Геодезический метод; Mt=0,1	-
197	355722.67	1549621.36	Геодезический метод; Mt=0,1	-
201	355587.31	1549593.29	Геодезический метод; Mt=0,1	-
202	355585.00	1549592.81	Геодезический метод; Mt=0,1	-
203	355585.48	1549590.52	Геодезический метод; Mt=0,1	-
204	355587.79	1549591.00	Геодезический метод; Mt=0,1	-
201	355587.31	1549593.29	Геодезический метод; Mt=0,1	-
205	355456.06	1549566.07	Геодезический метод; Mt=0,1	-
206	355453.76	1549565.59	Геодезический метод; Mt=0,1	-
207	355454.24	1549563.29	Геодезический метод; Mt=0,1	-
208	355456.54	1549563.77	Геодезический метод; Mt=0,1	-
205	355456.06	1549566.07	Геодезический метод; Mt=0,1	-
209	355322.51	1549538.45	Геодезический метод; Mt=0,1	-
210	355320.22	1549537.99	Геодезический метод; Mt=0,1	-
211	355320.70	1549535.69	Геодезический метод; Mt=0,1	-
212	355322.98	1549536.16	Геодезический метод; Mt=0,1	-
209	355322.51	1549538.45	Геодезический метод; Mt=0,1	-
213	355190.68	1549511.12	Геодезический метод; Mt=0,1	-
214	355188.43	1549510.64	Геодезический метод; Mt=0,1	-
215	355188.91	1549508.38	Геодезический метод; Mt=0,1	-
216	355191.16	1549508.86	Геодезический метод; Mt=0,1	-
213	355190.68	1549511.12	Геодезический метод; Mt=0,1	-
217	355059.44	1549483.97	Геодезический метод; Mt=0,1	-
218	355057.15	1549483.57	Геодезический метод; Mt=0,1	-
219	355057.57	1549481.27	Геодезический метод; Mt=0,1	-
220	355059.85	1549481.68	Геодезический метод; Mt=0,1	-
217	355059.44	1549483.97	Геодезический метод; Mt=0,1	-
221	354924.91	1549453.45	Геодезический метод; Mt=0,1	-

222	354924.41	1549455.80	Геодезический метод; Mt=0,1	-
223	354922.06	1549455.31	Геодезический метод; Mt=0,1	-
224	354922.55	1549452.97	Геодезический метод; Mt=0,1	-
221	354924.91	1549453.45	Геодезический метод; Mt=0,1	-
225	354763.94	1549416.64	Геодезический метод; Mt=0,1	-
226	354764.35	1549426.55	Геодезический метод; Mt=0,1	-
227	354754.48	1549426.96	Геодезический метод; Mt=0,1	-
228	354754.09	1549417.03	Геодезический метод; Mt=0,1	-
225	354763.94	1549416.64	Геодезический метод; Mt=0,1	-
229	354474.49	1549521.64	Геодезический метод; Mt=0,1	-
230	354472.42	1549515.20	Геодезический метод; Mt=0,1	-
231	354478.85	1549513.15	Геодезический метод; Mt=0,1	-
232	354480.91	1549519.57	Геодезический метод; Mt=0,1	-
229	354474.49	1549521.64	Геодезический метод; Mt=0,1	-
233	354359.38	1549535.65	Геодезический метод; Mt=0,1	-
234	354359.02	1549533.32	Геодезический метод; Mt=0,1	-
235	354361.36	1549532.98	Геодезический метод; Mt=0,1	-
236	354361.70	1549535.30	Геодезический метод; Mt=0,1	-
233	354359.38	1549535.65	Геодезический метод; Mt=0,1	-
237	354149.47	1549565.57	Геодезический метод; Mt=0,1	-
238	354147.14	1549565.89	Геодезический метод; Mt=0,1	-
239	354146.83	1549563.55	Геодезический метод; Mt=0,1	-
240	354149.17	1549563.25	Геодезический метод; Mt=0,1	-
237	354149.47	1549565.57	Геодезический метод; Mt=0,1	-
241	353924.23	1549598.20	Геодезический метод; Mt=0,1	-
242	353923.90	1549595.87	Геодезический метод; Mt=0,1	-
243	353926.21	1549595.53	Геодезический метод; Mt=0,1	-
244	353926.55	1549597.85	Геодезический метод; Mt=0,1	-
241	353924.23	1549598.20	Геодезический метод; Mt=0,1	-
245	353671.03	1549637.03	Геодезический метод; Mt=0,1	-
246	353664.40	1549638.55	Геодезический метод; Mt=0,1	-
247	353662.90	1549631.93	Геодезический метод; Mt=0,1	-

248	353669.53	1549630.42	Геодезический метод; Mt=0,1	-
245	353671.03	1549637.03	Геодезический метод; Mt=0,1	-
249	353649.76	1549643.59	Геодезический метод; Mt=0,1	-
250	353646.94	1549635.88	Геодезический метод; Mt=0,1	-
251	353654.65	1549633.06	Геодезический метод; Mt=0,1	-
252	353657.47	1549640.78	Геодезический метод; Mt=0,1	-
249	353649.76	1549643.59	Геодезический метод; Mt=0,1	-
253	353574.97	1549562.47	Геодезический метод; Mt=0,1	-
254	353573.35	1549560.77	Геодезический метод; Mt=0,1	-
255	353575.03	1549559.14	Геодезический метод; Mt=0,1	-
256	353576.66	1549560.83	Геодезический метод; Mt=0,1	-
253	353574.97	1549562.47	Геодезический метод; Mt=0,1	-
257	353511.28	1549489.73	Геодезический метод; Mt=0,1	-
258	353513.75	1549497.52	Геодезический метод; Mt=0,1	-
259	353506.03	1549499.98	Геодезический метод; Mt=0,1	-
260	353503.54	1549492.19	Геодезический метод; Mt=0,1	-
257	353511.28	1549489.73	Геодезический метод; Mt=0,1	-
261	353550.79	1549313.29	Геодезический метод; Mt=0,1	-
262	353550.22	1549315.48	Геодезический метод; Mt=0,1	-
263	353547.97	1549315.03	Геодезический метод; Mt=0,1	-
264	353548.51	1549312.75	Геодезический метод; Mt=0,1	-
261	353550.79	1549313.29	Геодезический метод; Mt=0,1	-
265	353580.22	1549191.85	Геодезический метод; Mt=0,1	-
266	353582.32	1549198.24	Геодезический метод; Mt=0,1	-
267	353575.93	1549200.34	Геодезический метод; Mt=0,1	-
268	353573.83	1549193.95	Геодезический метод; Mt=0,1	-
265	353580.22	1549191.85	Геодезический метод; Mt=0,1	-
269	353436.11	1549067.53	Геодезический метод; Mt=0,1	-
270	353442.01	1549073.54	Геодезический метод; Mt=0,1	-
271	353436.01	1549079.44	Геодезический метод; Mt=0,1	-
272	353430.11	1549074.13	Геодезический метод; Mt=0,1	-
269	353436.11	1549067.53	Геодезический метод; Mt=0,1	-

273	353571.16	1548954.79	Геодезический метод; Mt=0,1	-
274	353570.17	1548965.24	Геодезический метод; Mt=0,1	-
275	353559.71	1548964.25	Геодезический метод; Mt=0,1	-
276	353560.70	1548953.81	Геодезический метод; Mt=0,1	-
273	353571.16	1548954.79	Геодезический метод; Mt=0,1	-
277	353483.26	1548844.57	Геодезический метод; Mt=0,1	-
278	353484.71	1548852.94	Геодезический метод; Mt=0,1	-
279	353476.34	1548854.39	Геодезический метод; Mt=0,1	-
280	353474.87	1548846.02	Геодезический метод; Mt=0,1	-
277	353483.26	1548844.57	Геодезический метод; Mt=0,1	-
281	353501.80	1548795.64	Геодезический метод; Mt=0,1	-
282	353499.16	1548803.71	Геодезический метод; Mt=0,1	-
283	353491.09	1548801.07	Геодезический метод; Mt=0,1	-
284	353493.71	1548793.00	Геодезический метод; Mt=0,1	-
281	353501.80	1548795.64	Геодезический метод; Mt=0,1	-