



АДМИНИСТРАЦИЯ СЫСЕРТСКОГО МУНИЦИПАЛЬНОГО ОКРУГА ПОСТАНОВЛЕНИЕ

от 28.04.2025 № 1507-ПА
г. Сысерть

Об установлении публичного сервитута

Руководствуясь статьей 111 Областного закона от 10 марта 1999 года № 4-ОЗ «О правовых актах в Свердловской области», статьей 23, главой V.7 Земельного кодекса Российской Федерации, пунктами 3, 4, 6 статьи 3.6 Федерального закона от 25 октября 2001 года № 137-ФЗ «О введении в действие Земельного кодекса Российской Федерации», Требованиями к форме ходатайства об установлении публичного сервитута, содержанию обоснования необходимости установления публичного сервитута, утвержденными приказом Федеральной службы государственной регистрации, кадастра и картографии от 19.04.2022 № П/0150, рассмотрев ходатайство публичного акционерного общества «Россети Урал» (ОГРН 1056604000970, ИНН 6671163413, КПП 668501001, адрес юридического лица: 620026, Свердловская область, город Екатеринбург, улица Мамина-Сибиряка, строение 140) об установлении публичного сервитута в отношении земель кадастровых кварталов 66:25:3401014, 66:25:2702001, 66:25:3401018, 66:25:3611001, 66:25:3614001, 66:25:3614004, 66:25:3615001, 66:25:3615004; частей единых землепользований с кадастровыми номерами 66:25:0000000:140, 66:25:0000000:154, 66:25:0000000:266, 66:25:0000000:305, 66:25:0000000:286, 66:25:0000000:1; частей земельных участков с кадастровыми номерами 66:25:4201003:1143, 66:25:3401018:100, 66:25:3401014:11, 66:25:3614001:93, 66:25:4201003:252, 66:25:3614001:225, 66:25:3614004:338, 66:25:0000000:7796, содержащего обоснование необходимости установления публичного сервитута для эксплуатации объекта электросетевого хозяйства, принадлежащего на праве собственности публичному акционерному обществу «Россети Урал» на основании свидетельства о государственной регистрации права от 21.07.2008 66 АГ 336706, с учетом опубликования сообщения о возможном установлении публичного сервитута 10.04.2025 на официальном сайте Сысертского муниципального округа admsysert.ru в информационно-телекоммуникационной сети «Интернет», на информационных щитах в границах Сысертского муниципального округа Свердловской области,

ПОСТАНОВЛЯЮ:

1. Установить сроком на 49 лет публичный сервитут в целях эксплуатации объекта электросетевого хозяйства: «ВЛ-35 кВ В. Сысерть - Щелкун 1, 2, литер 1», находящегося в границах Сысертского муниципального округа Свердловской области (согласно Акту натурного технического обследования лесного участка от 15.02.2024 № 50, подготовленного ГКУ СО «Сысертское лесничество», площадь земель лесного фонда составляет 749 кв.м, располагается на территории Сысертского

лесничества, Сысертского участкового лесничества, Сысертский участок, квартал 175 (части выделов 11, 12), 176 (части выделов 24, 32), 177 (часть выдела 48), 190 (часть выдела 4), 191 (части выделов 5, 17), 201 (часть выдела 8), 202 (часть выдела 11). Верх- Сысертского участкового лесничества, Щелкунский участок, квартал 57 (часть выдела 1), 58 (часть выдела 22), 67 (часть выдела 7), 68 (часть выдела 30, 35, 40), 69 (часть выдела 42), 81 (часть выдела 34) в эксплуатационных, защитных лесах), в отношении следующих земель и частей земельных участков общей площадью – 1608 кв.м:

1) земель кадастровых кварталов: 66:25:3401014, площадью 9 кв.м; 66:25:2702001, площадью 16 кв.м; 66:25:3401018, площадью 3 кв.м; 66:25:3611001, площадью 17 кв.м; 66:25:3614001, площадью 116 кв.м; 66:25:3614004, площадью 30 кв.м; 66:25:3615001, площадью 142 кв.м; 66:25:3615004, площадью 143 кв.м, государственная собственность на которые не разграничена, расположенных в границах Сысертского городского округа Свердловской области;

2) части единого землепользования, площадью 2 кв.м, с кадастровым номером 66:25:0000000:140 (входящий кадастровый номер земельного участка 66:25:2704001:38), площадью 363 кв.м, с видом разрешенного использования – под опорами ВЛ-35 кВ отпаечная опора № 51 «В. Сысерть-Щелкун» - ПС АРП «Сысерть» для промышленных целей, с категорией земель - земли промышленности, энергетики, транспорта, связи, радиовещания, телевидения, информатики, земли для обеспечения космической деятельности, земли обороны, безопасности и земли иного специального назначения, расположенного по адресу: Свердловская область, Сысертский район;

3) части земельного участка, площадью 130 кв.м, с кадастровым номером 66:25:4201003:1143, площадью 156 кв.м, с видом разрешенного использования - коммунальное обслуживание, с категорией земель - земли населенных пунктов, расположенного по адресу: Свердловская область, Сысертский район, село Щелкун;

4) части единого землепользования, площадью 777 кв.м, с кадастровым номером 66:25:0000000:154 (входящие кадастровые номера земельных участков: 66:25:0000000:154, площадь 91 кв.м; 66:25:3610001:3, площадью 136 кв.м; 66:25:3612001:1, площадью 22 кв.м; 66:25:2704001:5, площадью 108 кв.м; 66:25:2702001:419, площадью 420 кв.м), площадью 1090629964 кв.м, с видом разрешенного использования – для ведения лесного хозяйства, с категорией земель - земли лесного фонда, расположенного по адресу: Свердловская область, Сысертский район;

5) части земельного участка, площадью 1 кв.м, с кадастровым номером 66:25:3401018:100, площадью 1928 кв.м, с видом разрешенного использования - для ведения личного подсобного хозяйства (приусадебный участок), с категорией земель - земли населенных пунктов, расположенного по адресу: Свердловская область, Сысертский район, поселок Верхняя Сысерть, переулок Нагорный, дом 7-В;

6) части единого землепользования, площадью 151 кв.м, с кадастровым номером 66:25:0000000:266 (входящие кадастровые номера земельных участков: 66:25:3401014:43, площадью 67 кв.м; 66:25:3401018:99, площадью 42 кв.м; 66:25:3401018:88, площадью 35 кв.м; 66:25:3401018:87, площадью 3 кв.м; 66:25:3401018:86, площадью 4 кв.м), площадью 7207 кв.м, с видом разрешенного использования – ТП, КТП и опоры ВЛ 0,4-10 кВ, с категорией земель - земли населенных пунктов, расположенного по адресу: Свердловская область, Сысертский район, поселок Верхняя Сысерть;

7) части единого землепользования, площадью 1 кв.м, с кадастровым номером 66:25:0000000:305 (входящие кадастровые номера земельных участков: 66:25:3614004:70, площадью 2 кв.м; 66:25:3615004:33, площадью 1 кв.м, площадью 16883387 кв.м, с видом разрешенного использования – для сельскохозяйственного производства, с категорией земель - земли сельскохозяйственного назначения, расположенного по адресу: Свердловская область, Сысертский район;

8) части земельного участка, площадью 40 кв.м, с кадастровым номером 66:25:3401014:11, площадью 1629 кв.м, с видом разрешенного использования - под размещение здания подстанции 110/35/10, с категорией земель - земли населенных пунктов, расположенного по адресу: Свердловская область, Сысертский район, поселок Верхняя Сысерть, улица Ленина, дом 1-в;

9) части единого землепользования, площадью 130 кв.м, с кадастровым номером 66:25:0000000:286 (входящие кадастровые номера земельных участков: 66:25:4201003:343, площадью 67 кв.м; 66:25:4201003:381, площадью 63 кв.м), площадью 13638 кв.м, с видом разрешенного использования – под производственным помещением, базой, ВЛ 0,4-10 кВ и ТП, с категорией земель - земли населенных пунктов, расположенного по адресу: Свердловская область, Сысертский район, село Щелкун;

10) части земельного участка, площадью 5 кв.м, с кадастровым номером 66:25:3614001:93, площадью 89282 кв.м, с видом разрешенного использования - для ведения крестьянского (фермерского) хозяйства, с категорией земель - земли сельскохозяйственного назначения, расположенного по адресу: Российская Федерация, Свердловская область, Сысертский район, 59 км автодороги Екатеринбург-Челябинск;

11) части единого землепользования, площадью 8 кв.м, с кадастровым номером 66:25:0000000:1 (входящий кадастровый номер земельного участка 66:25:3615001:120, площадью 8 кв.м), площадью 32173584 кв.м, с видом разрешенного использования – для сельскохозяйственного производства, с категорией земель - земли сельскохозяйственного назначения, расположенного по адресу: Свердловская область, Сысертский район;

12) части земельного участка, площадью 4 кв.м, с кадастровым номером 66:25:4201003:252, площадью 70737 кв.м, с видом разрешенного использования - индивидуальное огородничество, с категорией земель - земли населенных пунктов, расположенного по адресу: Свердловская область, Сысертский район, село Щелкун;

13) части земельного участка, площадью 5 кв.м, с кадастровым номером 66:25:3614001:225, площадью 8533 кв.м, с видом разрешенного использования - для ведения крестьянского (фермерского) хозяйства, с категорией земель - земли сельскохозяйственного назначения, расположенного по адресу: Российская Федерация, Свердловская область, Сысертский район, 59 км автодороги Екатеринбург-Челябинск;

14) части земельного участка, площадью 1 кв.м, с кадастровым номером 66:25:3614004:338, площадью 122271 кв.м, с видом разрешенного использования - для сельскохозяйственного производства, с категорией земель - земли сельскохозяйственного назначения, расположенного по адресу: Свердловская область, Сысертский район;

15) части земельного участка, площадью 6 кв.м, с кадастровым номером 66:25:0000000:7796, площадью 5939222 кв.м, с видом разрешенного использования -

для сельскохозяйственного производства, с категорией земель - земли сельскохозяйственного назначения, расположенного по адресу: Свердловская область, Сысертский район.

Порядок установления зон с особыми условиями использования территорий и содержание ограничений прав на земли в границах таких зон определяется Правилами установления охранных зон объектов электросетевого хозяйства и особых условий использования земельных участков, расположенных в границах таких зон, утвержденными постановлением Правительства Российской Федерации от 24.02.2009 № 160.

2. Утвердить схему расположения границ публичного сервитута на кадастровом плане территории с описанием местоположения границ (прилагается).

3. Плата за публичный сервитут в соответствии с пунктами 3, 4 статьи 3.6 Федерального закона от 25 октября 2001 года № 137-ФЗ «О введении в действие Земельного кодекса Российской Федерации» не устанавливается.

4. Установить, что график проведения работ в целях эксплуатации объекта электросетевого хозяйства: «ВЛ-35 кВ В. Сысерт - Щелкун 1, 2, литер 1» не требуется.

5. Публичный сервитут считается установленным со дня внесения сведений о нем в Единый государственный реестр недвижимости. Обладатель публичного сервитута – публичное акционерное общество «Россети Урал» (ОГРН 1056604000970, ИНН 6671163413, КПП 668501001, адрес (место нахождения): 620026, Свердловская область, город Екатеринбург, улица Мамина-Сибирияка, строение 140).

6. Комитету по управлению муниципальным имуществом, архитектуре и градостроительству Администрации Сысертского муниципального округа в течение 5 (пяти) рабочих дней со дня принятия настоящего постановления направить его копию:

1) в Управление Федеральной службы государственной регистрации, кадастра и картографии по Свердловской области;

2) публичному акционерному обществу «Россети Урал».

7. Отделу информационных технологий муниципального казенного учреждения «Управление хозяйственного и транспортного обслуживания» обеспечить размещение постановления на официальном сайте Сысертского муниципального округа в сети Интернет в подразделе «Решения об установлении публичного сервитута» раздела «Администрация» в течение 5 (пяти) календарных дней со дня принятия настоящего постановления.

8. Публичному акционерному обществу «Россети Урал»:

1) согласно пункту 2 статьи 78 Земельного кодекса Российской Федерации, использование земель сельскохозяйственного назначения или земельных участков в составе таких земель, предоставляемых на период осуществления строительства, реконструкции дорог, линий электропередачи, линий связи (в том числе линейно-кабельных сооружений), нефтепроводов, газопроводов и иных трубопроводов, и использование таких земельных участков и (или) земель для строительства, реконструкции, капитального или текущего ремонта, эксплуатации сооружений, на основании публичного сервитута осуществляется при наличии утвержденного проекта рекультивации таких земель для нужд сельского хозяйства без перевода земель сельскохозяйственного назначения в земли иных категорий;

2) вправе заключить соглашения об осуществлении публичного сервитута с правообладателями земельных участков в составе единых землепользований

с кадастровыми номерами 66:25:0000000:154, 66:25:0000000:140, 66:25:0000000:1; земельных участков 66:25:4201003:1143, 66:25:3401018:100, 66:25:3401014:11, 66:25:3614001:93, 66:25:3614001:225, 66:25:0000000:7796, 66:25:3614004:338.

В случае отсутствия соглашения об осуществлении публичного сервитута обладатель публичного сервитута осуществляет деятельность на условиях, указанных в настоящем постановлении;

2) неукоснительно соблюдать требования Федерального закона от 25 июня 2002 года № 73-ФЗ «Об объектах культурного наследия (памятниках истории и культуры) народов Российской Федерации», в связи с тем, что на землях и частях земельных участков, в отношении которых был установлен публичный сервитут, может располагаться археологический культурный слой;

3) согласно статье 42 Земельного кодекса Российской Федерации сохранять межевые, геодезические и другие специальные знаки, установленные на землях и частях земельных участков, в соответствии с законодательством;

4) привести земли и части земельных участков в состояние, пригодное для использования в соответствии с разрешенным использованием, в срок не позднее чем 3 (три) месяца после завершения строительства, капитального или текущего ремонта, реконструкции, эксплуатации, консервации, сноса инженерного сооружения, для размещения которого был установлен публичный сервитут, после завершения деятельности, для обеспечения которой установлен публичный сервитут;

5) в случае принятия решения о разработке проектной документации на реконструкцию, строительство либо капитальный ремонт (где размещен объект публичного акционерного общества «Россети Урал») объекта капитального строительства, проектная документация будет согласована публичным акционерным обществом «Россети Урал» без выноса и переустройства сетей электроэнергетики.

9. Отменить постановление Администрации Сысертского городского округа от 24.09.2024 № 3511-ПА «Об установлении публичного сервитута».

10. Контроль за исполнением настоящего постановления возложить на Председателя Комитета по управлению муниципальным имуществом, архитектуре и градостроительству Администрации Сысертского муниципального округа Д.И. Тимошенко.

11. Настоящее постановление опубликовать в сетевом издании «Официальный интернет-портал правовой информации Сысертского городского округа» (сысерть-право.рф) в сети Интернет в течение 5 (пяти) рабочих дней со дня принятия постановления.

Глава Сысертского
муниципального округа

Д.А. Нисковских

**ДОКУМЕНТ ПОДПИСАН
ЭЛЕКТРОННОЙ ПОДПИСЬЮ**

Сертификат 00F7DD04CFF54287565ACDFCD85BE16106

Владелец **Нисковских Дмитрий Андреевич**

Действителен с 28.12.2024 по 23.03.2026

Приложение
к постановлению Администрации
Сысертского муниципального округа
от 28.04.2025 № 1507-ПА

Схема расположения границ публичного сервитута на кадастровом плане территории с описанием местоположения границ

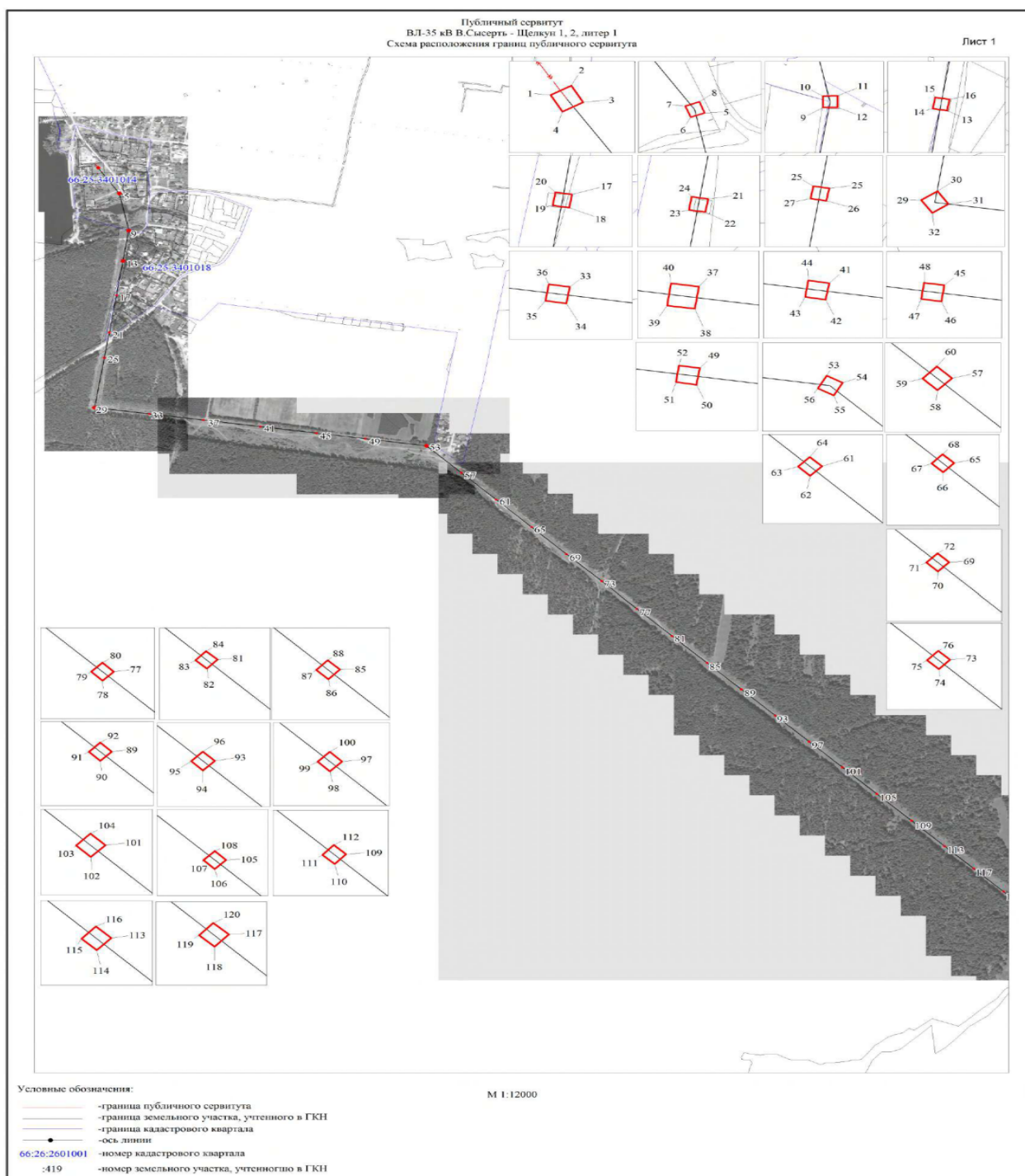

Публичный сервитут
ВЛ-35 кВ В.Сысерть - Щелкун 1, 2, литер 1
Схема расположения границ публичного сервитута

Лист 2

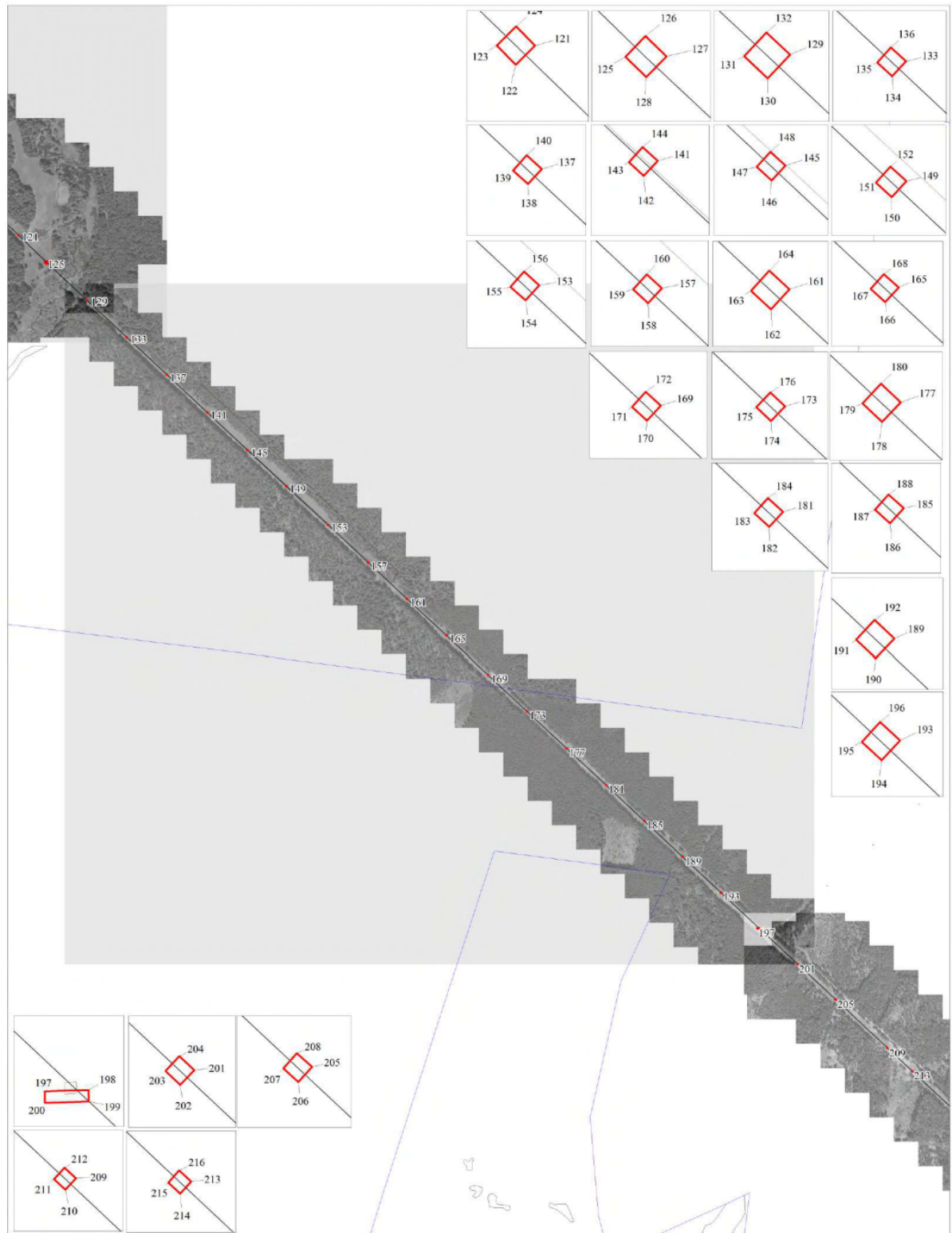

Условные обозначения:

- граница публичного сервитута
- граница земельного участка, учтенного в ГКН
- граница кадастрового квартала
- ось линии
- 66:26:2601001 — номер кадастрового квартала
- :419 — номер земельного участка, учтенного в ГКН

М 1:12000

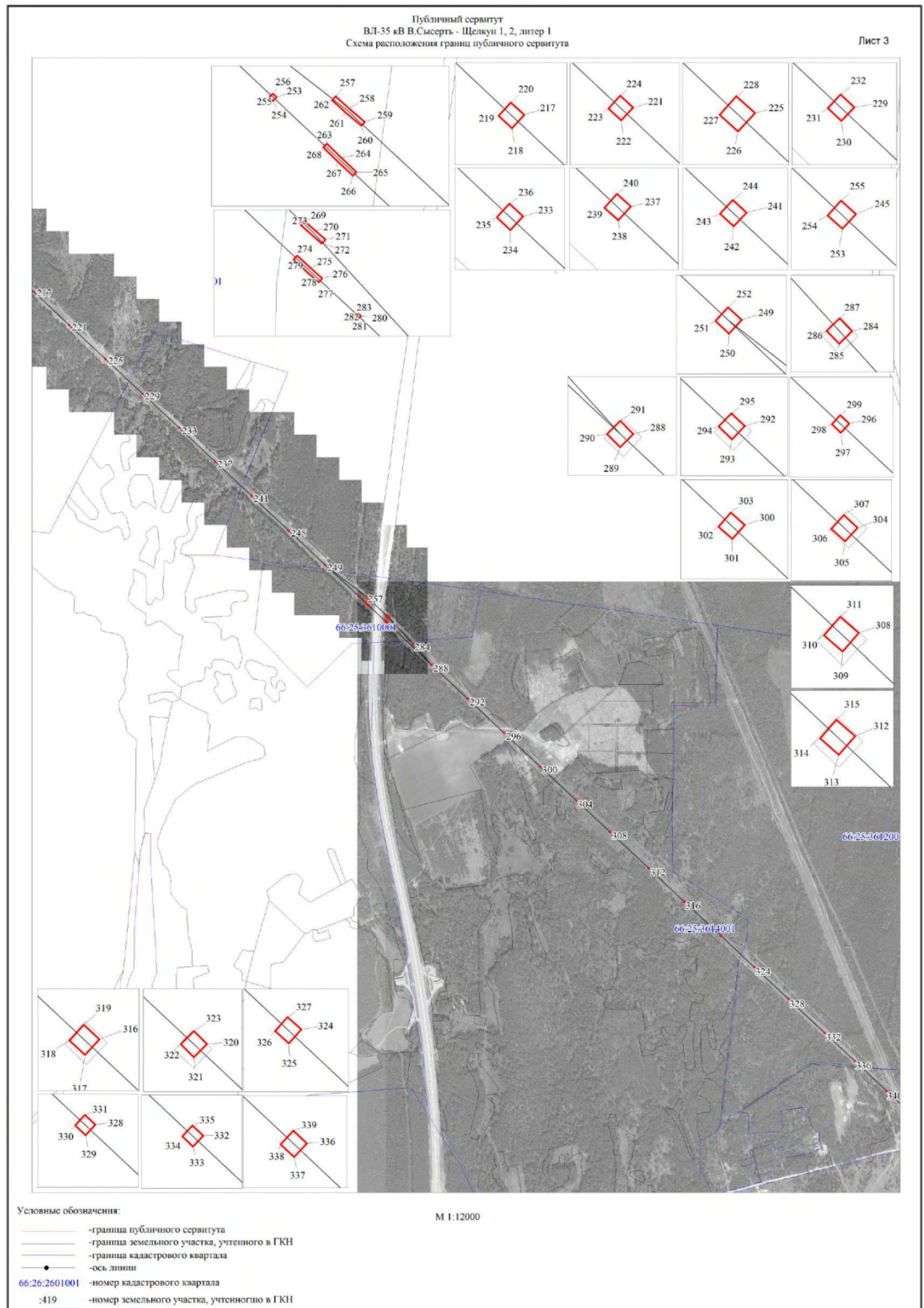

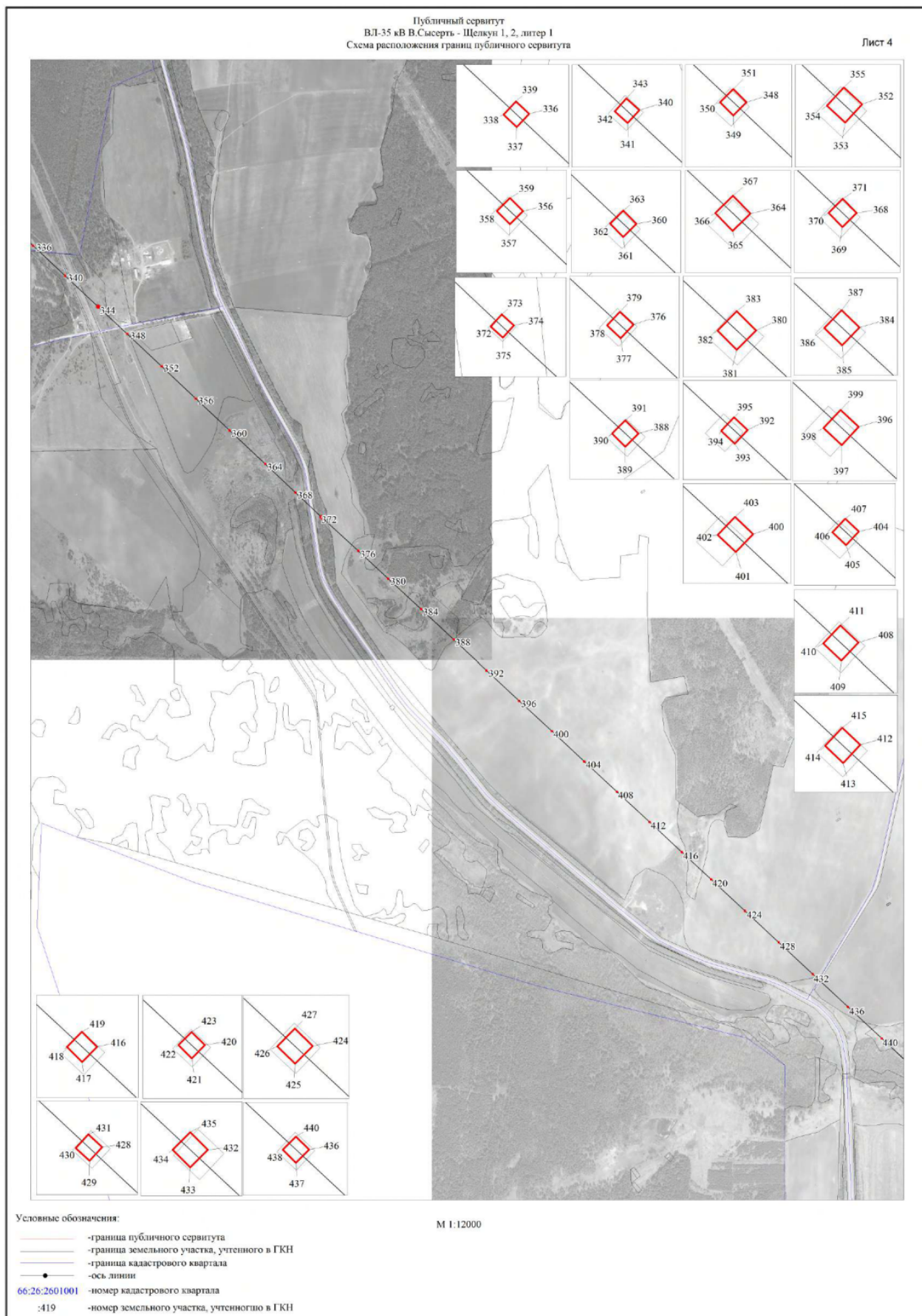



| ОПИСАНИЕ МЕСТОПОЛОЖЕНИЯ ГРАНИЦ ПУБЛИЧНОГО СЕРВИТУТА ПО ОБЪЕКТУ ВЛ-35 КВ В.СЫСЕРТЬ - ЩЕЛКУН 1, 2, ЛИТЕР 1 СВЕРДЛОВСКАЯ ОБЛАСТЬ, СЫСЕРТСКИЙ ГОРОДСКОЙ ОКРУГ (наименование объекта) | | | | |
|---|---------------|------------|--|-----------------------------------|
| Сведения о местоположении границ объекта | | | | |
| 1. Система координат МСК-66, зона 1 | | | | |
| 2. Сведения о характерных точках границ объекта | | | | |
| Обозначени е характерн ых точек границ | Координаты, м | | Метод определения координат и средняя квадратическая погрешность положения характерной точки (M _t), м | Описание закреплен ия точки |
| | X | Y | | |
| 1 | 2 | 3 | 4 | 5 |
| 1 | 346605.44 | 1542771.41 | Геодезический метод; Mt=0,1 | - |
| 2 | 346608.60 | 1542776.83 | Геодезический метод; Mt=0,1 | - |
| 3 | 346603.15 | 1542780.01 | Геодезический метод; Mt=0,1 | - |
| 4 | 346599.99 | 1542774.59 | Геодезический метод; Mt=0,1 | - |
| 1 | 346605.44 | 1542771.41 | Геодезический метод; Mt=0,1 | - |
| | | | | |
| 5 | 346495.20 | 1542853.78 | Геодезический метод; Mt=0,1 | - |
| 6 | 346492.15 | 1542846.20 | Геодезический метод; Mt=0,1 | - |
| 7 | 346499.75 | 1542843.15 | Геодезический метод; Mt=0,1 | - |
| 8 | 346502.80 | 1542850.73 | Геодезический метод; Mt=0,1 | - |
| 5 | 346495.20 | 1542853.78 | Геодезический метод; Mt=0,1 | - |
| | | | | |
| 9 | 346336.68 | 1542878.70 | Геодезический метод; Mt=0,1 | - |
| 10 | 346344.81 | 1542878.46 | Геодезический метод; Mt=0,1 | - |
| 11 | 346345.05 | 1542886.61 | Геодезический метод; Mt=0,1 | - |
| 12 | 346336.92 | 1542886.85 | Геодезический метод; Mt=0,1 | - |
| 9 | 346336.68 | 1542878.70 | Геодезический метод; Mt=0,1 | - |
| | | | | |
| 13 | 346208.85 | 1542867.89 | Геодезический метод; Mt=0,1 | - |
| 14 | 346210.17 | 1542859.80 | Геодезический метод; Mt=0,1 | - |
| 15 | 346218.21 | 1542861.11 | Геодезический метод; Mt=0,1 | - |
| 16 | 346216.89 | 1542869.20 | Геодезический метод; Mt=0,1 | - |
| 13 | 346208.85 | 1542867.89 | Геодезический метод; Mt=0,1 | - |
| | | | | |
| 17 | 346069.27 | 1542846.32 | Геодезический метод; Mt=0,1 | - |
| 18 | 346066.95 | 1542845.97 | Геодезический метод; Mt=0,1 | - |
| 19 | 346067.29 | 1542843.65 | Геодезический метод; Mt=0,1 | - |

| | | | | |
|----|-----------|------------|-----------------------------|---|
| 20 | 346069.62 | 1542843.99 | Геодезический метод; Mt=0,1 | - |
| 17 | 346069.27 | 1542846.32 | Геодезический метод; Mt=0,1 | - |
| | | | | |
| 21 | 345913.21 | 1542823.88 | Геодезический метод; Mt=0,1 | - |
| 22 | 345910.91 | 1542823.49 | Геодезический метод; Mt=0,1 | - |
| 23 | 345911.24 | 1542821.19 | Геодезический метод; Mt=0,1 | - |
| 24 | 345913.57 | 1542821.53 | Геодезический метод; Mt=0,1 | - |
| 21 | 345913.21 | 1542823.88 | Геодезический метод; Mt=0,1 | - |
| | | | | |
| 25 | 345805.92 | 1542808.76 | Геодезический метод; Mt=0,1 | - |
| 26 | 345803.61 | 1542808.36 | Геодезический метод; Mt=0,1 | - |
| 27 | 345803.97 | 1542806.05 | Геодезический метод; Mt=0,1 | - |
| 28 | 345806.30 | 1542806.43 | Геодезический метод; Mt=0,1 | - |
| 25 | 345805.92 | 1542808.76 | Геодезический метод; Mt=0,1 | - |
| | | | | |
| 29 | 345596.98 | 1542772.01 | Геодезический метод; Mt=0,1 | - |
| 30 | 345601.71 | 1542778.74 | Геодезический метод; Mt=0,1 | - |
| 31 | 345595.00 | 1542783.46 | Геодезический метод; Mt=0,1 | - |
| 32 | 345590.27 | 1542776.73 | Геодезический метод; Mt=0,1 | - |
| 29 | 345596.98 | 1542772.01 | Геодезический метод; Mt=0,1 | - |
| | | | | |
| 33 | 345572.08 | 1542962.68 | Геодезический метод; Mt=0,1 | - |
| 34 | 345569.75 | 1542962.33 | Геодезический метод; Mt=0,1 | - |
| 35 | 345570.10 | 1542960.01 | Геодезический метод; Mt=0,1 | - |
| 36 | 345572.42 | 1542960.36 | Геодезический метод; Mt=0,1 | - |
| 33 | 345572.08 | 1542962.68 | Геодезический метод; Mt=0,1 | - |
| | | | | |
| 37 | 345546.92 | 1543145.39 | Геодезический метод; Mt=0,1 | - |
| 38 | 345544.59 | 1543145.08 | Геодезический метод; Mt=0,1 | - |
| 39 | 345544.89 | 1543142.76 | Геодезический метод; Mt=0,1 | - |
| 40 | 345547.22 | 1543143.04 | Геодезический метод; Mt=0,1 | - |
| 37 | 345546.92 | 1543145.39 | Геодезический метод; Mt=0,1 | - |
| | | | | |
| 41 | 345520.91 | 1543336.42 | Геодезический метод; Mt=0,1 | - |
| 42 | 345518.59 | 1543336.06 | Геодезический метод; Mt=0,1 | - |
| 43 | 345518.94 | 1543333.75 | Геодезический метод; Mt=0,1 | - |
| 44 | 345521.26 | 1543334.09 | Геодезический метод; Mt=0,1 | - |
| 41 | 345520.91 | 1543336.42 | Геодезический метод; Mt=0,1 | - |

| | | | | |
|----|-----------|------------|-----------------------------|---|
| | | | | |
| 45 | 345495.12 | 1543525.25 | Геодезический метод; Mt=0,1 | - |
| 46 | 345492.77 | 1543524.94 | Геодезический метод; Mt=0,1 | - |
| 47 | 345493.10 | 1543522.59 | Геодезический метод; Mt=0,1 | - |
| 48 | 345495.43 | 1543522.90 | Геодезический метод; Mt=0,1 | - |
| 45 | 345495.12 | 1543525.25 | Геодезический метод; Mt=0,1 | - |
| | | | | |
| 49 | 345472.71 | 1543690.44 | Геодезический метод; Mt=0,1 | - |
| 50 | 345470.38 | 1543690.09 | Геодезический метод; Mt=0,1 | - |
| 51 | 345470.72 | 1543687.78 | Геодезический метод; Mt=0,1 | - |
| 52 | 345473.05 | 1543688.09 | Геодезический метод; Mt=0,1 | - |
| 49 | 345472.71 | 1543690.44 | Геодезический метод; Mt=0,1 | - |
| | | | | |
| 53 | 345449.23 | 1543892.15 | Геодезический метод; Mt=0,1 | - |
| 54 | 345445.32 | 1543899.35 | Геодезический метод; Mt=0,1 | - |
| 55 | 345438.11 | 1543895.43 | Геодезический метод; Mt=0,1 | - |
| 56 | 345442.02 | 1543888.23 | Геодезический метод; Mt=0,1 | - |
| 53 | 345449.23 | 1543892.15 | Геодезический метод; Mt=0,1 | - |
| | | | | |
| 57 | 345331.47 | 1544014.39 | Геодезический метод; Mt=0,1 | - |
| 58 | 345329.77 | 1544012.77 | Геодезический метод; Mt=0,1 | - |
| 59 | 345331.37 | 1544011.07 | Геодезический метод; Mt=0,1 | - |
| 60 | 345333.09 | 1544012.67 | Геодезический метод; Mt=0,1 | - |
| 57 | 345331.47 | 1544014.39 | Геодезический метод; Mt=0,1 | - |
| | | | | |
| 61 | 345219.44 | 1544132.75 | Геодезический метод; Mt=0,1 | - |
| 62 | 345217.74 | 1544131.13 | Геодезический метод; Mt=0,1 | - |
| 63 | 345219.34 | 1544129.43 | Геодезический метод; Mt=0,1 | - |
| 64 | 345221.06 | 1544131.03 | Геодезический метод; Mt=0,1 | - |
| 61 | 345219.44 | 1544132.75 | Геодезический метод; Mt=0,1 | - |
| | | | | |
| 65 | 345104.79 | 1544253.82 | Геодезический метод; Mt=0,1 | - |
| 66 | 345103.05 | 1544252.22 | Геодезический метод; Mt=0,1 | - |
| 67 | 345104.65 | 1544250.48 | Геодезический метод; Mt=0,1 | - |
| 68 | 345106.39 | 1544252.08 | Геодезический метод; Mt=0,1 | - |
| 65 | 345104.79 | 1544253.82 | Геодезический метод; Mt=0,1 | - |
| | | | | |
| 69 | 344992.11 | 1544372.87 | Геодезический метод; Mt=0,1 | - |

| | | | | |
|----|-----------|------------|-----------------------------|---|
| 70 | 344990.41 | 1544371.25 | Геодезический метод; Mt=0,1 | - |
| 71 | 344992.01 | 1544369.55 | Геодезический метод; Mt=0,1 | - |
| 72 | 344993.73 | 1544371.15 | Геодезический метод; Mt=0,1 | - |
| 69 | 344992.11 | 1544372.87 | Геодезический метод; Mt=0,1 | - |
| | | | | |
| 73 | 344879.11 | 1544492.32 | Геодезический метод; Mt=0,1 | - |
| 74 | 344877.39 | 1544490.72 | Геодезический метод; Mt=0,1 | - |
| 75 | 344878.97 | 1544488.98 | Геодезический метод; Mt=0,1 | - |
| 76 | 344880.71 | 1544490.58 | Геодезический метод; Mt=0,1 | - |
| 73 | 344879.11 | 1544492.32 | Геодезический метод; Mt=0,1 | - |
| | | | | |
| 77 | 344765.35 | 1544612.45 | Геодезический метод; Mt=0,1 | - |
| 78 | 344763.66 | 1544610.81 | Геодезический метод; Mt=0,1 | - |
| 79 | 344765.28 | 1544609.12 | Геодезический метод; Mt=0,1 | - |
| 80 | 344766.99 | 1544610.74 | Геодезический метод; Mt=0,1 | - |
| 77 | 344765.35 | 1544612.45 | Геодезический метод; Mt=0,1 | - |
| | | | | |
| 81 | 344652.14 | 1544732.09 | Геодезический метод; Mt=0,1 | - |
| 82 | 344650.40 | 1544730.51 | Геодезический метод; Mt=0,1 | - |
| 83 | 344651.96 | 1544728.77 | Геодезический метод; Mt=0,1 | - |
| 84 | 344653.72 | 1544730.33 | Геодезический метод; Mt=0,1 | - |
| 81 | 344652.14 | 1544732.09 | Геодезический метод; Mt=0,1 | - |
| | | | | |
| 85 | 344539.67 | 1544850.92 | Геодезический метод; Mt=0,1 | - |
| 86 | 344537.93 | 1544849.32 | Геодезический метод; Mt=0,1 | - |
| 87 | 344539.54 | 1544847.60 | Геодезический метод; Mt=0,1 | - |
| 88 | 344541.27 | 1544849.18 | Геодезический метод; Mt=0,1 | - |
| 85 | 344539.67 | 1544850.92 | Геодезический метод; Mt=0,1 | - |
| | | | | |
| 89 | 344429.56 | 1544967.14 | Геодезический метод; Mt=0,1 | - |
| 90 | 344427.87 | 1544965.50 | Геодезический метод; Mt=0,1 | - |
| 91 | 344429.49 | 1544963.81 | Геодезический метод; Mt=0,1 | - |
| 92 | 344431.20 | 1544965.43 | Геодезический метод; Mt=0,1 | - |
| 89 | 344429.56 | 1544967.14 | Геодезический метод; Mt=0,1 | - |
| | | | | |
| 93 | 344320.35 | 1545082.59 | Геодезический метод; Mt=0,1 | - |
| 94 | 344318.65 | 1545080.97 | Геодезический метод; Mt=0,1 | - |
| 95 | 344320.25 | 1545079.27 | Геодезический метод; Mt=0,1 | - |

| | | | | |
|-----|-----------|------------|-----------------------------|---|
| 96 | 344321.97 | 1545080.87 | Геодезический метод; Mt=0,1 | - |
| 93 | 344320.35 | 1545082.59 | Геодезический метод; Mt=0,1 | - |
| | | | | |
| 97 | 344211.32 | 1545197.89 | Геодезический метод; Mt=0,1 | - |
| 98 | 344209.63 | 1545196.25 | Геодезический метод; Mt=0,1 | - |
| 99 | 344211.25 | 1545194.56 | Геодезический метод; Mt=0,1 | - |
| 100 | 344212.96 | 1545196.18 | Геодезический метод; Mt=0,1 | - |
| 97 | 344211.32 | 1545197.89 | Геодезический метод; Mt=0,1 | - |
| | | | | |
| 101 | 344104.08 | 1545311.15 | Геодезический метод; Mt=0,1 | - |
| 102 | 344102.38 | 1545309.53 | Геодезический метод; Mt=0,1 | - |
| 103 | 344103.98 | 1545307.83 | Геодезический метод; Mt=0,1 | - |
| 104 | 344105.70 | 1545309.43 | Геодезический метод; Mt=0,1 | - |
| 101 | 344104.08 | 1545311.15 | Геодезический метод; Mt=0,1 | - |
| | | | | |
| 105 | 343993.20 | 1545428.20 | Геодезический метод; Mt=0,1 | - |
| 106 | 343991.51 | 1545426.56 | Геодезический метод; Mt=0,1 | - |
| 107 | 343993.13 | 1545424.87 | Геодезический метод; Mt=0,1 | - |
| 108 | 343994.84 | 1545426.49 | Геодезический метод; Mt=0,1 | - |
| 105 | 343993.20 | 1545428.20 | Геодезический метод; Mt=0,1 | - |
| | | | | |
| 109 | 343881.21 | 1545546.61 | Геодезический метод; Mt=0,1 | - |
| 110 | 343879.48 | 1545545.02 | Геодезический метод; Mt=0,1 | - |
| 111 | 343881.05 | 1545543.29 | Геодезический метод; Mt=0,1 | - |
| 112 | 343882.80 | 1545544.86 | Геодезический метод; Mt=0,1 | - |
| 109 | 343881.21 | 1545546.61 | Геодезический метод; Mt=0,1 | - |
| | | | | |
| 113 | 343775.13 | 1545658.64 | Геодезический метод; Mt=0,1 | - |
| 114 | 343773.41 | 1545657.04 | Геодезический метод; Mt=0,1 | - |
| 115 | 343774.99 | 1545655.32 | Геодезический метод; Mt=0,1 | - |
| 116 | 343776.73 | 1545656.90 | Геодезический метод; Mt=0,1 | - |
| 113 | 343775.13 | 1545658.64 | Геодезический метод; Mt=0,1 | - |
| | | | | |
| 117 | 343680.86 | 1545758.25 | Геодезический метод; Mt=0,1 | - |
| 118 | 343679.12 | 1545756.67 | Геодезический метод; Mt=0,1 | - |
| 119 | 343680.68 | 1545754.93 | Геодезический метод; Mt=0,1 | - |
| 120 | 343682.44 | 1545756.49 | Геодезический метод; Mt=0,1 | - |
| 117 | 343680.86 | 1545758.25 | Геодезический метод; Mt=0,1 | - |

| | | | | |
|-----|-----------|------------|-----------------------------|---|
| | | | | |
| 121 | 343584.98 | 1545859.42 | Геодезический метод; Mt=0,1 | - |
| 122 | 343583.32 | 1545857.75 | Геодезический метод; Mt=0,1 | - |
| 123 | 343584.98 | 1545856.09 | Геодезический метод; Mt=0,1 | - |
| 124 | 343586.65 | 1545857.75 | Геодезический метод; Mt=0,1 | - |
| 121 | 343584.98 | 1545859.42 | Геодезический метод; Mt=0,1 | - |
| | | | | |
| 125 | 343490.98 | 1545951.19 | Геодезический метод; Mt=0,1 | - |
| 126 | 343496.89 | 1545956.77 | Геодезический метод; Mt=0,1 | - |
| 127 | 343491.25 | 1545962.75 | Геодезический метод; Mt=0,1 | - |
| 128 | 343485.34 | 1545957.17 | Геодезический метод; Mt=0,1 | - |
| 125 | 343490.98 | 1545951.19 | Геодезический метод; Mt=0,1 | - |
| | | | | |
| 129 | 343361.54 | 1546100.64 | Геодезический метод; Mt=0,1 | - |
| 130 | 343359.80 | 1546099.04 | Геодезический метод; Mt=0,1 | - |
| 131 | 343361.40 | 1546097.32 | Геодезический метод; Mt=0,1 | - |
| 132 | 343363.14 | 1546098.90 | Геодезический метод; Mt=0,1 | - |
| 129 | 343361.54 | 1546100.64 | Геодезический метод; Mt=0,1 | - |
| | | | | |
| 133 | 343233.74 | 1546240.43 | Геодезический метод; Mt=0,1 | - |
| 134 | 343231.98 | 1546238.85 | Геодезический метод; Mt=0,1 | - |
| 135 | 343233.55 | 1546237.11 | Геодезический метод; Mt=0,1 | - |
| 136 | 343235.31 | 1546238.66 | Геодезический метод; Mt=0,1 | - |
| 133 | 343233.74 | 1546240.43 | Геодезический метод; Mt=0,1 | - |
| | | | | |
| 137 | 343104.39 | 1546382.16 | Геодезический метод; Mt=0,1 | - |
| 138 | 343102.64 | 1546380.59 | Геодезический метод; Mt=0,1 | - |
| 139 | 343104.18 | 1546378.84 | Геодезический метод; Mt=0,1 | - |
| 140 | 343105.96 | 1546380.38 | Геодезический метод; Mt=0,1 | - |
| 137 | 343104.39 | 1546382.16 | Геодезический метод; Mt=0,1 | - |
| | | | | |
| 141 | 342974.77 | 1546524.00 | Геодезический метод; Mt=0,1 | - |
| 142 | 342973.03 | 1546522.42 | Геодезический метод; Mt=0,1 | - |
| 143 | 342974.59 | 1546520.68 | Геодезический метод; Mt=0,1 | - |
| 144 | 342976.35 | 1546522.24 | Геодезический метод; Mt=0,1 | - |
| 141 | 342974.77 | 1546524.00 | Геодезический метод; Mt=0,1 | - |
| | | | | |
| 145 | 342845.80 | 1546665.26 | Геодезический метод; Mt=0,1 | - |

| | | | | |
|-----|-----------|------------|-----------------------------|---|
| 172 | 342074.92 | 1547510.30 | Геодезический метод; Mt=0,1 | - |
| 169 | 342073.35 | 1547512.07 | Геодезический метод; Mt=0,1 | - |
| | | | | |
| 173 | 341948.17 | 1547648.55 | Геодезический метод; Mt=0,1 | - |
| 174 | 341946.43 | 1547646.95 | Геодезический метод; Mt=0,1 | - |
| 175 | 341948.03 | 1547645.21 | Геодезический метод; Mt=0,1 | - |
| 176 | 341949.77 | 1547646.81 | Геодезический метод; Mt=0,1 | - |
| 173 | 341948.17 | 1547648.55 | Геодезический метод; Mt=0,1 | - |
| | | | | |
| 177 | 341820.91 | 1547787.90 | Геодезический метод; Mt=0,1 | - |
| 178 | 341819.19 | 1547786.30 | Геодезический метод; Mt=0,1 | - |
| 179 | 341820.77 | 1547784.58 | Геодезический метод; Mt=0,1 | - |
| 180 | 341822.51 | 1547786.16 | Геодезический метод; Mt=0,1 | - |
| 177 | 341820.91 | 1547787.90 | Геодезический метод; Mt=0,1 | - |
| | | | | |
| 181 | 341694.23 | 1547927.01 | Геодезический метод; Mt=0,1 | - |
| 182 | 341692.48 | 1547925.44 | Геодезический метод; Mt=0,1 | - |
| 183 | 341694.02 | 1547923.69 | Геодезический метод; Mt=0,1 | - |
| 184 | 341695.80 | 1547925.23 | Геодезический метод; Mt=0,1 | - |
| 181 | 341694.23 | 1547927.01 | Геодезический метод; Mt=0,1 | - |
| | | | | |
| 185 | 341570.88 | 1548061.53 | Геодезический метод; Mt=0,1 | - |
| 186 | 341569.12 | 1548059.96 | Геодезический метод; Mt=0,1 | - |
| 187 | 341570.66 | 1548058.21 | Геодезический метод; Mt=0,1 | - |
| 188 | 341572.44 | 1548059.75 | Геодезический метод; Mt=0,1 | - |
| 185 | 341570.88 | 1548061.53 | Геодезический метод; Mt=0,1 | - |
| | | | | |
| 189 | 341448.10 | 1548195.92 | Геодезический метод; Mt=0,1 | - |
| 190 | 341446.38 | 1548194.32 | Геодезический метод; Mt=0,1 | - |
| 191 | 341447.96 | 1548192.60 | Геодезический метод; Mt=0,1 | - |
| 192 | 341449.70 | 1548194.18 | Геодезический метод; Mt=0,1 | - |
| 189 | 341448.10 | 1548195.92 | Геодезический метод; Mt=0,1 | - |
| | | | | |
| 193 | 341324.45 | 1548331.17 | Геодезический метод; Mt=0,1 | - |
| 194 | 341322.71 | 1548329.59 | Геодезический метод; Mt=0,1 | - |
| 195 | 341324.27 | 1548327.85 | Геодезический метод; Mt=0,1 | - |
| 196 | 341326.03 | 1548329.41 | Геодезический метод; Mt=0,1 | - |
| 193 | 341324.45 | 1548331.17 | Геодезический метод; Mt=0,1 | - |

| | | | | |
|-----|-----------|------------|-----------------------------|---|
| 146 | 342844.04 | 1546663.68 | Геодезический метод; Mt=0,1 | - |
| 147 | 342845.59 | 1546661.94 | Геодезический метод; Mt=0,1 | - |
| 148 | 342847.35 | 1546663.48 | Геодезический метод; Mt=0,1 | - |
| 145 | 342845.80 | 1546665.26 | Геодезический метод; Mt=0,1 | - |
| | | | | |
| 149 | 342720.25 | 1546802.67 | Геодезический метод; Mt=0,1 | - |
| 150 | 342718.49 | 1546801.09 | Геодезический метод; Mt=0,1 | - |
| 151 | 342720.04 | 1546799.35 | Геодезический метод; Mt=0,1 | - |
| 152 | 342721.80 | 1546800.89 | Геодезический метод; Mt=0,1 | - |
| 149 | 342720.25 | 1546802.67 | Геодезический метод; Mt=0,1 | - |
| | | | | |
| 153 | 342588.09 | 1546948.10 | Геодезический метод; Mt=0,1 | - |
| 154 | 342586.34 | 1546946.53 | Геодезический метод; Mt=0,1 | - |
| 155 | 342587.88 | 1546944.78 | Геодезический метод; Mt=0,1 | - |
| 156 | 342589.66 | 1546946.32 | Геодезический метод; Mt=0,1 | - |
| 153 | 342588.09 | 1546948.10 | Геодезический метод; Mt=0,1 | - |
| | | | | |
| 157 | 342458.74 | 1547089.52 | Геодезический метод; Mt=0,1 | - |
| 158 | 342457.00 | 1547087.94 | Геодезический метод; Mt=0,1 | - |
| 159 | 342458.56 | 1547086.20 | Геодезический метод; Mt=0,1 | - |
| 160 | 342460.32 | 1547087.76 | Геодезический метод; Mt=0,1 | - |
| 157 | 342458.74 | 1547089.52 | Геодезический метод; Mt=0,1 | - |
| | | | | |
| 161 | 342334.52 | 1547225.40 | Геодезический метод; Mt=0,1 | - |
| 162 | 342332.77 | 1547223.81 | Геодезический метод; Mt=0,1 | - |
| 163 | 342334.33 | 1547222.06 | Геодезический метод; Mt=0,1 | - |
| 164 | 342336.11 | 1547223.62 | Геодезический метод; Mt=0,1 | - |
| 161 | 342334.52 | 1547225.40 | Геодезический метод; Mt=0,1 | - |
| | | | | |
| 165 | 342208.15 | 1547364.73 | Геодезический метод; Mt=0,1 | - |
| 166 | 342206.40 | 1547363.14 | Геодезический метод; Mt=0,1 | - |
| 167 | 342207.96 | 1547361.39 | Геодезический метод; Mt=0,1 | - |
| 168 | 342209.74 | 1547362.95 | Геодезический метод; Mt=0,1 | - |
| 165 | 342208.15 | 1547364.73 | Геодезический метод; Mt=0,1 | - |
| | | | | |
| 169 | 342073.35 | 1547512.07 | Геодезический метод; Mt=0,1 | - |
| 170 | 342071.60 | 1547510.49 | Геодезический метод; Mt=0,1 | - |
| 171 | 342073.15 | 1547508.73 | Геодезический метод; Mt=0,1 | - |

| | | | | |
|-----|-----------|------------|-----------------------------|---|
| | | | | |
| 197 | 341202.01 | 1548456.47 | Геодезический метод; Mt=0,1 | - |
| 198 | 341202.41 | 1548465.35 | Геодезический метод; Mt=0,1 | - |
| 199 | 341200.07 | 1548465.45 | Геодезический метод; Mt=0,1 | - |
| 200 | 341199.67 | 1548456.57 | Геодезический метод; Mt=0,1 | - |
| 197 | 341202.01 | 1548456.47 | Геодезический метод; Mt=0,1 | - |
| | | | | |
| 201 | 341078.34 | 1548600.14 | Геодезический метод; Mt=0,1 | - |
| 202 | 341076.62 | 1548598.54 | Геодезический метод; Mt=0,1 | - |
| 203 | 341078.20 | 1548596.82 | Геодезический метод; Mt=0,1 | - |
| 204 | 341079.94 | 1548598.40 | Геодезический метод; Mt=0,1 | - |
| 201 | 341078.34 | 1548600.14 | Геодезический метод; Mt=0,1 | - |
| | | | | |
| 205 | 340956.66 | 1548733.60 | Геодезический метод; Mt=0,1 | - |
| 206 | 340954.91 | 1548732.03 | Геодезический метод; Mt=0,1 | - |
| 207 | 340956.45 | 1548730.28 | Геодезический метод; Mt=0,1 | - |
| 208 | 340958.23 | 1548731.82 | Геодезический метод; Mt=0,1 | - |
| 205 | 340956.66 | 1548733.60 | Геодезический метод; Mt=0,1 | - |
| | | | | |
| 209 | 340790.96 | 1548915.15 | Геодезический метод; Mt=0,1 | - |
| 210 | 340789.22 | 1548913.57 | Геодезический метод; Mt=0,1 | - |
| 211 | 340790.78 | 1548911.83 | Геодезический метод; Mt=0,1 | - |
| 212 | 340792.54 | 1548913.39 | Геодезический метод; Mt=0,1 | - |
| 209 | 340790.96 | 1548915.15 | Геодезический метод; Mt=0,1 | - |
| | | | | |
| 213 | 340709.51 | 1549003.88 | Геодезический метод; Mt=0,1 | - |
| 214 | 340707.74 | 1549002.31 | Геодезический метод; Mt=0,1 | - |
| 215 | 340709.31 | 1549000.56 | Геодезический метод; Mt=0,1 | - |
| 216 | 340711.08 | 1549002.10 | Геодезический метод; Mt=0,1 | - |
| 213 | 340709.51 | 1549003.88 | Геодезический метод; Mt=0,1 | - |
| | | | | |
| 217 | 340580.16 | 1549145.24 | Геодезический метод; Mt=0,1 | - |
| 218 | 340578.42 | 1549143.66 | Геодезический метод; Mt=0,1 | - |
| 219 | 340579.98 | 1549141.92 | Геодезический метод; Mt=0,1 | - |
| 220 | 340581.74 | 1549143.48 | Геодезический метод; Mt=0,1 | - |
| 217 | 340580.16 | 1549145.24 | Геодезический метод; Mt=0,1 | - |
| | | | | |
| 221 | 340454.91 | 1549282.26 | Геодезический метод; Mt=0,1 | - |

| | | | | |
|-----|-----------|------------|-----------------------------|---|
| 222 | 340453.17 | 1549280.68 | Геодезический метод; Mt=0,1 | - |
| 223 | 340454.73 | 1549278.94 | Геодезический метод; Mt=0,1 | - |
| 224 | 340456.49 | 1549280.50 | Геодезический метод; Mt=0,1 | - |
| 221 | 340454.91 | 1549282.26 | Геодезический метод; Mt=0,1 | - |
| | | | | |
| 225 | 340327.47 | 1549421.77 | Геодезический метод; Mt=0,1 | - |
| 226 | 340325.72 | 1549420.20 | Геодезический метод; Mt=0,1 | - |
| 227 | 340327.26 | 1549418.45 | Геодезический метод; Mt=0,1 | - |
| 228 | 340329.04 | 1549419.99 | Геодезический метод; Mt=0,1 | - |
| 225 | 340327.47 | 1549421.77 | Геодезический метод; Mt=0,1 | - |
| | | | | |
| 229 | 340197.83 | 1549563.36 | Геодезический метод; Mt=0,1 | - |
| 230 | 340196.10 | 1549561.76 | Геодезический метод; Mt=0,1 | - |
| 231 | 340197.69 | 1549560.05 | Геодезический метод; Mt=0,1 | - |
| 232 | 340199.43 | 1549561.62 | Геодезический метод; Mt=0,1 | - |
| 229 | 340197.83 | 1549563.36 | Геодезический метод; Mt=0,1 | - |
| | | | | |
| 233 | 340070.26 | 1549703.11 | Геодезический метод; Mt=0,1 | - |
| 234 | 340068.52 | 1549701.53 | Геодезический метод; Mt=0,1 | - |
| 235 | 340070.08 | 1549699.79 | Геодезический метод; Mt=0,1 | - |
| 236 | 340071.84 | 1549701.35 | Геодезический метод; Mt=0,1 | - |
| 233 | 340070.26 | 1549703.11 | Геодезический метод; Mt=0,1 | - |
| | | | | |
| 237 | 339943.44 | 1549841.79 | Геодезический метод; Mt=0,1 | - |
| 238 | 339941.69 | 1549840.22 | Геодезический метод; Mt=0,1 | - |
| 239 | 339943.23 | 1549838.47 | Геодезический метод; Mt=0,1 | - |
| 240 | 339945.01 | 1549840.01 | Геодезический метод; Mt=0,1 | - |
| 237 | 339943.44 | 1549841.79 | Геодезический метод; Mt=0,1 | - |
| | | | | |
| 241 | 339816.07 | 1549981.20 | Геодезический метод; Mt=0,1 | - |
| 242 | 339814.34 | 1549979.61 | Геодезический метод; Mt=0,1 | - |
| 243 | 339815.91 | 1549977.88 | Геодезический метод; Mt=0,1 | - |
| 244 | 339817.66 | 1549979.45 | Геодезический метод; Mt=0,1 | - |
| 241 | 339816.07 | 1549981.20 | Геодезический метод; Mt=0,1 | - |
| | | | | |
| 245 | 339686.52 | 1550122.97 | Геодезический метод; Mt=0,1 | - |
| 246 | 339684.77 | 1550121.40 | Геодезический метод; Mt=0,1 | - |
| 247 | 339686.31 | 1550119.65 | Геодезический метод; Mt=0,1 | - |

| | | | | |
|-----|-----------|------------|-----------------------------|---|
| 248 | 339688.09 | 1550121.19 | Геодезический метод; Mt=0,1 | - |
| 245 | 339686.52 | 1550122.97 | Геодезический метод; Mt=0,1 | - |
| | | | | |
| 249 | 339559.09 | 1550262.27 | Геодезический метод; Mt=0,1 | - |
| 250 | 339557.36 | 1550260.70 | Геодезический метод; Mt=0,1 | - |
| 251 | 339558.93 | 1550258.97 | Геодезический метод; Mt=0,1 | - |
| 252 | 339560.66 | 1550260.54 | Геодезический метод; Mt=0,1 | - |
| 249 | 339559.09 | 1550262.27 | Геодезический метод; Mt=0,1 | - |
| | | | | |
| 253 | 339440.11 | 1550392.35 | Геодезический метод; Mt=0,1 | - |
| 254 | 339438.46 | 1550390.70 | Геодезический метод; Mt=0,1 | - |
| 255 | 339440.11 | 1550389.05 | Геодезический метод; Mt=0,1 | - |
| 256 | 339441.76 | 1550390.70 | Геодезический метод; Mt=0,1 | - |
| 253 | 339440.11 | 1550392.35 | Геодезический метод; Mt=0,1 | - |
| | | | | |
| 257 | 339440.82 | 1550419.27 | Геодезический метод; Mt=0,1 | - |
| 258 | 339435.34 | 1550425.58 | Геодезический метод; Mt=0,1 | - |
| 259 | 339429.38 | 1550432.79 | Геодезический метод; Mt=0,1 | - |
| 260 | 339427.57 | 1550431.30 | Геодезический метод; Mt=0,1 | - |
| 261 | 339433.54 | 1550424.06 | Геодезический метод; Mt=0,1 | - |
| 262 | 339439.04 | 1550417.74 | Геодезический метод; Mt=0,1 | - |
| 257 | 339440.82 | 1550419.27 | Геодезический метод; Mt=0,1 | - |
| | | | | |
| 263 | 339419.15 | 1550415.59 | Геодезический метод; Mt=0,1 | - |
| 264 | 339412.88 | 1550422.26 | Геодезический метод; Mt=0,1 | - |
| 265 | 339406.40 | 1550429.31 | Геодезический метод; Mt=0,1 | - |
| 266 | 339404.67 | 1550427.75 | Геодезический метод; Mt=0,1 | - |
| 267 | 339411.17 | 1550420.65 | Геодезический метод; Mt=0,1 | - |
| 268 | 339417.44 | 1550413.98 | Геодезический метод; Mt=0,1 | - |
| 263 | 339419.15 | 1550415.59 | Геодезический метод; Mt=0,1 | - |
| | | | | |
| 269 | 339372.85 | 1550494.86 | Геодезический метод; Mt=0,1 | - |
| 270 | 339367.01 | 1550501.73 | Геодезический метод; Mt=0,1 | - |
| 272 | 339361.42 | 1550508.14 | Геодезический метод; Mt=0,1 | - |
| 272 | 339358.91 | 1550505.92 | Геодезический метод; Mt=0,1 | - |
| 273 | 339370.31 | 1550492.69 | Геодезический метод; Mt=0,1 | - |
| 269 | 339372.85 | 1550494.86 | Геодезический метод; Mt=0,1 | - |
| | | | | |

| | | | | |
|-----|-----------|------------|-----------------------------|---|
| 274 | 339351.17 | 1550490.47 | Геодезический метод; Mt=0,1 | - |
| 275 | 339343.60 | 1550498.92 | Геодезический метод; Mt=0,1 | - |
| 276 | 339337.11 | 1550506.43 | Геодезический метод; Mt=0,1 | - |
| 277 | 339334.57 | 1550504.26 | Геодезический метод; Mt=0,1 | - |
| 278 | 339341.08 | 1550496.70 | Геодезический метод; Mt=0,1 | - |
| 279 | 339348.65 | 1550488.24 | Геодезический метод; Mt=0,1 | - |
| 274 | 339351.17 | 1550490.47 | Геодезический метод; Mt=0,1 | - |
| | | | | |
| 280 | 339313.70 | 1550531.15 | Геодезический метод; Mt=0,1 | - |
| 281 | 339312.05 | 1550529.50 | Геодезический метод; Mt=0,1 | - |
| 282 | 339313.70 | 1550527.85 | Геодезический метод; Mt=0,1 | - |
| 283 | 339315.35 | 1550529.50 | Геодезический метод; Mt=0,1 | - |
| 280 | 339313.70 | 1550531.15 | Геодезический метод; Mt=0,1 | - |
| | | | | |
| 284 | 339264.17 | 1550597.65 | Геодезический метод; Mt=0,1 | - |
| 285 | 339262.52 | 1550596.00 | Геодезический метод; Mt=0,1 | - |
| 286 | 339264.17 | 1550594.35 | Геодезический метод; Mt=0,1 | - |
| 287 | 339265.82 | 1550596.00 | Геодезический метод; Mt=0,1 | - |
| 284 | 339264.17 | 1550597.65 | Геодезический метод; Mt=0,1 | - |
| | | | | |
| 288 | 339187.65 | 1550669.00 | Геодезический метод; Mt=0,1 | - |
| 289 | 339186.00 | 1550667.35 | Геодезический метод; Mt=0,1 | - |
| 290 | 339187.65 | 1550665.70 | Геодезический метод; Mt=0,1 | - |
| 291 | 339189.30 | 1550667.35 | Геодезический метод; Mt=0,1 | - |
| 288 | 339187.65 | 1550669.00 | Геодезический метод; Mt=0,1 | - |
| | | | | |
| 292 | 339061.02 | 1550807.68 | Геодезический метод; Mt=0,1 | - |
| 293 | 339059.32 | 1550806.08 | Геодезический метод; Mt=0,1 | - |
| 294 | 339060.92 | 1550804.38 | Геодезический метод; Mt=0,1 | - |
| 295 | 339062.62 | 1550805.98 | Геодезический метод; Mt=0,1 | - |
| 292 | 339061.02 | 1550807.68 | Геодезический метод; Mt=0,1 | - |
| | | | | |
| 296 | 338933.70 | 1550946.72 | Геодезический метод; Mt=0,1 | - |
| 297 | 338931.97 | 1550945.15 | Геодезический метод; Mt=0,1 | - |
| 298 | 338933.54 | 1550943.42 | Геодезический метод; Mt=0,1 | - |
| 299 | 338935.27 | 1550944.99 | Геодезический метод; Mt=0,1 | - |
| 296 | 338933.70 | 1550946.72 | Геодезический метод; Mt=0,1 | - |
| | | | | |

| | | | | |
|-----|-----------|------------|-----------------------------|---|
| 300 | 338807.38 | 1551085.15 | Геодезический метод; Mt=0,1 | - |
| 301 | 338805.60 | 1551083.63 | Геодезический метод; Mt=0,1 | - |
| 302 | 338807.12 | 1551081.85 | Геодезический метод; Mt=0,1 | - |
| 303 | 338808.90 | 1551083.37 | Геодезический метод; Mt=0,1 | - |
| 300 | 338807.38 | 1551085.15 | Геодезический метод; Mt=0,1 | - |
| | | | | |
| 304 | 338680.17 | 1551224.22 | Геодезический метод; Mt=0,1 | - |
| 305 | 338678.43 | 1551222.66 | Геодезический метод; Mt=0,1 | - |
| 306 | 338679.99 | 1551220.92 | Геодезический метод; Mt=0,1 | - |
| 307 | 338681.73 | 1551222.48 | Геодезический метод; Mt=0,1 | - |
| 304 | 338680.17 | 1551224.22 | Геодезический метод; Mt=0,1 | - |
| | | | | |
| 308 | 338563.49 | 1551352.03 | Геодезический метод; Mt=0,1 | - |
| 309 | 338561.72 | 1551350.52 | Геодезический метод; Mt=0,1 | - |
| 310 | 338563.23 | 1551348.75 | Геодезический метод; Mt=0,1 | - |
| 311 | 338565.00 | 1551350.26 | Геодезический метод; Mt=0,1 | - |
| 308 | 338563.49 | 1551352.03 | Геодезический метод; Mt=0,1 | - |
| | | | | |
| 312 | 338428.41 | 1551499.78 | Геодезический метод; Mt=0,1 | - |
| 313 | 338426.63 | 1551498.26 | Геодезический метод; Mt=0,1 | - |
| 314 | 338428.15 | 1551496.48 | Геодезический метод; Mt=0,1 | - |
| 315 | 338429.93 | 1551498.00 | Геодезический метод; Mt=0,1 | - |
| 312 | 338428.41 | 1551499.78 | Геодезический метод; Mt=0,1 | - |
| | | | | |
| 316 | 338302.70 | 1551637.09 | Геодезический метод; Mt=0,1 | - |
| 317 | 338300.96 | 1551635.53 | Геодезический метод; Mt=0,1 | - |
| 318 | 338302.52 | 1551633.79 | Геодезический метод; Mt=0,1 | - |
| 319 | 338304.26 | 1551635.35 | Геодезический метод; Mt=0,1 | - |
| 316 | 338302.70 | 1551637.09 | Геодезический метод; Mt=0,1 | - |
| | | | | |
| 320 | 338175.86 | 1551775.67 | Геодезический метод; Mt=0,1 | - |
| 321 | 338174.19 | 1551774.04 | Геодезический метод; Mt=0,1 | - |
| 322 | 338175.82 | 1551772.37 | Геодезический метод; Mt=0,1 | - |
| 323 | 338177.49 | 1551774.00 | Геодезический метод; Mt=0,1 | - |
| 320 | 338175.86 | 1551775.67 | Геодезический метод; Mt=0,1 | - |
| | | | | |
| 324 | 338058.10 | 1551904.67 | Геодезический метод; Mt=0,1 | - |
| 325 | 338056.33 | 1551903.14 | Геодезический метод; Mt=0,1 | - |

| | | | | |
|-----|-----------|------------|-----------------------------|---|
| 326 | 338057.86 | 1551901.37 | Геодезический метод; Mt=0,1 | - |
| 327 | 338059.63 | 1551902.90 | Геодезический метод; Mt=0,1 | - |
| 324 | 338058.10 | 1551904.67 | Геодезический метод; Mt=0,1 | - |
| | | | | |
| 328 | 337938.27 | 1552035.86 | Геодезический метод; Mt=0,1 | - |
| 329 | 337936.53 | 1552034.30 | Геодезический метод; Mt=0,1 | - |
| 330 | 337938.09 | 1552032.56 | Геодезический метод; Mt=0,1 | - |
| 331 | 337939.83 | 1552034.12 | Геодезический метод; Mt=0,1 | - |
| 328 | 337938.27 | 1552035.86 | Геодезический метод; Mt=0,1 | - |
| | | | | |
| 332 | 337812.05 | 1552173.93 | Геодезический метод; Mt=0,1 | - |
| 333 | 337810.33 | 1552172.35 | Геодезический метод; Mt=0,1 | - |
| 334 | 337811.91 | 1552170.63 | Геодезический метод; Mt=0,1 | - |
| 335 | 337813.63 | 1552172.21 | Геодезический метод; Mt=0,1 | - |
| 332 | 337812.05 | 1552173.93 | Геодезический метод; Mt=0,1 | - |
| | | | | |
| 336 | 337707.14 | 1552288.77 | Геодезический метод; Mt=0,1 | - |
| 337 | 337705.41 | 1552287.20 | Геодезический метод; Mt=0,1 | - |
| 338 | 337706.98 | 1552285.47 | Геодезический метод; Mt=0,1 | - |
| 339 | 337708.71 | 1552287.04 | Геодезический метод; Mt=0,1 | - |
| 336 | 337707.14 | 1552288.77 | Геодезический метод; Mt=0,1 | - |
| | | | | |
| 340 | 337594.95 | 1552410.93 | Геодезический метод; Mt=0,1 | - |
| 341 | 337593.20 | 1552409.38 | Геодезический метод; Mt=0,1 | - |
| 342 | 337594.75 | 1552407.63 | Геодезический метод; Mt=0,1 | - |
| 343 | 337596.50 | 1552409.18 | Геодезический метод; Mt=0,1 | - |
| 340 | 337594.95 | 1552410.93 | Геодезический метод; Mt=0,1 | - |
| | | | | |
| 344 | 337474.60 | 1552534.93 | Геодезический метод; Mt=0,1 | - |
| 345 | 337480.25 | 1552529.02 | Геодезический метод; Mt=0,1 | - |
| 346 | 337486.16 | 1552534.69 | Геодезический метод; Mt=0,1 | - |
| 347 | 337480.51 | 1552540.58 | Геодезический метод; Mt=0,1 | - |
| 344 | 337474.60 | 1552534.93 | Геодезический метод; Mt=0,1 | - |
| | | | | |
| 348 | 337378.83 | 1552647.09 | Геодезический метод; Mt=0,1 | - |
| 349 | 337377.16 | 1552645.46 | Геодезический метод; Mt=0,1 | - |
| 350 | 337378.79 | 1552643.79 | Геодезический метод; Mt=0,1 | - |
| 351 | 337380.46 | 1552645.42 | Геодезический метод; Mt=0,1 | - |

| | | | | |
|-----|-----------|------------|-----------------------------|---|
| 348 | 337378.83 | 1552647.09 | Геодезический метод; Mt=0,1 | - |
| | | | | |
| 352 | 337258.44 | 1552778.07 | Геодезический метод; Mt=0,1 | - |
| 353 | 337256.70 | 1552776.51 | Геодезический метод; Mt=0,1 | - |
| 354 | 337258.26 | 1552774.77 | Геодезический метод; Mt=0,1 | - |
| 355 | 337260.00 | 1552776.33 | Геодезический метод; Mt=0,1 | - |
| 352 | 337258.44 | 1552778.07 | Геодезический метод; Mt=0,1 | - |
| | | | | |
| 356 | 337138.75 | 1552907.90 | Геодезический метод; Mt=0,1 | - |
| 357 | 337137.10 | 1552906.25 | Геодезический метод; Mt=0,1 | - |
| 358 | 337138.75 | 1552904.60 | Геодезический метод; Mt=0,1 | - |
| 359 | 337140.40 | 1552906.25 | Геодезический метод; Mt=0,1 | - |
| 356 | 337138.75 | 1552907.90 | Геодезический метод; Mt=0,1 | - |
| | | | | |
| 360 | 337020.02 | 1553036.84 | Геодезический метод; Mt=0,1 | - |
| 361 | 337018.37 | 1553035.19 | Геодезический метод; Mt=0,1 | - |
| 362 | 337020.02 | 1553033.54 | Геодезический метод; Mt=0,1 | - |
| 363 | 337021.67 | 1553035.19 | Геодезический метод; Mt=0,1 | - |
| 360 | 337020.02 | 1553036.84 | Геодезический метод; Mt=0,1 | - |
| | | | | |
| 364 | 336895.70 | 1553171.97 | Геодезический метод; Mt=0,1 | - |
| 365 | 336894.05 | 1553170.32 | Геодезический метод; Mt=0,1 | - |
| 366 | 336895.70 | 1553168.67 | Геодезический метод; Mt=0,1 | - |
| 367 | 336897.35 | 1553170.32 | Геодезический метод; Mt=0,1 | - |
| 364 | 336895.70 | 1553171.97 | Геодезический метод; Mt=0,1 | - |
| | | | | |
| 368 | 336789.79 | 1553286.63 | Геодезический метод; Mt=0,1 | - |
| 369 | 336788.14 | 1553284.98 | Геодезический метод; Mt=0,1 | - |
| 370 | 336789.79 | 1553283.33 | Геодезический метод; Mt=0,1 | - |
| 371 | 336791.44 | 1553284.98 | Геодезический метод; Mt=0,1 | - |
| 368 | 336789.79 | 1553286.63 | Геодезический метод; Mt=0,1 | - |
| | | | | |
| 372 | 336697.63 | 1553379.46 | Геодезический метод; Mt=0,1 | - |
| 373 | 336703.82 | 1553384.93 | Геодезический метод; Mt=0,1 | - |
| 374 | 336698.38 | 1553391.08 | Геодезический метод; Mt=0,1 | - |
| 375 | 336692.20 | 1553385.61 | Геодезический метод; Mt=0,1 | - |
| 372 | 336697.63 | 1553379.46 | Геодезический метод; Mt=0,1 | - |
| | | | | |

| | | | | |
|-----|-----------|------------|-----------------------------|---|
| 376 | 336573.06 | 1553525.62 | Геодезический метод; Mt=0,1 | - |
| 377 | 336571.33 | 1553524.05 | Геодезический метод; Mt=0,1 | - |
| 378 | 336572.90 | 1553522.32 | Геодезический метод; Mt=0,1 | - |
| 379 | 336574.63 | 1553523.89 | Геодезический метод; Mt=0,1 | - |
| 376 | 336573.06 | 1553525.62 | Геодезический метод; Mt=0,1 | - |
| | | | | |
| 380 | 336469.72 | 1553639.23 | Геодезический метод; Mt=0,1 | - |
| 381 | 336468.04 | 1553637.61 | Геодезический метод; Mt=0,1 | - |
| 382 | 336469.66 | 1553635.93 | Геодезический метод; Mt=0,1 | - |
| 383 | 336471.34 | 1553637.55 | Геодезический метод; Mt=0,1 | - |
| 380 | 336469.72 | 1553639.23 | Геодезический метод; Mt=0,1 | - |
| | | | | |
| 384 | 336356.25 | 1553764.45 | Геодезический метод; Mt=0,1 | - |
| 385 | 336354.55 | 1553762.85 | Геодезический метод; Mt=0,1 | - |
| 386 | 336356.15 | 1553761.15 | Геодезический метод; Mt=0,1 | - |
| 387 | 336357.85 | 1553762.75 | Геодезический метод; Mt=0,1 | - |
| 384 | 336356.25 | 1553764.45 | Геодезический метод; Mt=0,1 | - |
| | | | | |
| 388 | 336243.80 | 1553888.77 | Геодезический метод; Mt=0,1 | - |
| 389 | 336242.13 | 1553887.14 | Геодезический метод; Mt=0,1 | - |
| 390 | 336243.76 | 1553885.47 | Геодезический метод; Mt=0,1 | - |
| 391 | 336245.43 | 1553887.10 | Геодезический метод; Mt=0,1 | - |
| 388 | 336243.80 | 1553888.77 | Геодезический метод; Mt=0,1 | - |
| | | | | |
| 392 | 336130.20 | 1554014.06 | Геодезический метод; Mt=0,1 | - |
| 393 | 336128.48 | 1554012.48 | Геодезический метод; Mt=0,1 | - |
| 394 | 336130.06 | 1554010.76 | Геодезический метод; Mt=0,1 | - |
| 395 | 336131.78 | 1554012.34 | Геодезический метод; Mt=0,1 | - |
| 392 | 336130.20 | 1554014.06 | Геодезический метод; Mt=0,1 | - |
| | | | | |
| 396 | 336017.34 | 1554138.17 | Геодезический метод; Mt=0,1 | - |
| 397 | 336015.61 | 1554136.60 | Геодезический метод; Mt=0,1 | - |
| 398 | 336017.18 | 1554134.87 | Геодезический метод; Mt=0,1 | - |
| 399 | 336018.91 | 1554136.44 | Геодезический метод; Mt=0,1 | - |
| 396 | 336017.34 | 1554138.17 | Геодезический метод; Mt=0,1 | - |
| | | | | |
| 400 | 335904.56 | 1554262.75 | Геодезический метод; Mt=0,1 | - |
| 401 | 335902.85 | 1554261.16 | Геодезический метод; Mt=0,1 | - |

| | | | | |
|-----|-----------|------------|-----------------------------|---|
| 402 | 335904.44 | 1554259.45 | Геодезический метод; Mt=0,1 | - |
| 403 | 335906.15 | 1554261.04 | Геодезический метод; Mt=0,1 | - |
| 400 | 335904.56 | 1554262.75 | Геодезический метод; Mt=0,1 | - |
| | | | | |
| 404 | 335791.82 | 1554386.45 | Геодезический метод; Mt=0,1 | - |
| 405 | 335790.10 | 1554384.87 | Геодезический метод; Mt=0,1 | - |
| 406 | 335791.68 | 1554383.15 | Геодезический метод; Mt=0,1 | - |
| 407 | 335793.40 | 1554384.73 | Геодезический метод; Mt=0,1 | - |
| 404 | 335791.82 | 1554386.45 | Геодезический метод; Mt=0,1 | - |
| | | | | |
| 408 | 335679.01 | 1554510.71 | Геодезический метод; Mt=0,1 | - |
| 409 | 335677.29 | 1554509.13 | Геодезический метод; Mt=0,1 | - |
| 410 | 335678.87 | 1554507.41 | Геодезический метод; Mt=0,1 | - |
| 411 | 335680.59 | 1554508.99 | Геодезический метод; Mt=0,1 | - |
| 408 | 335679.01 | 1554510.71 | Геодезический метод; Mt=0,1 | - |
| | | | | |
| 412 | 335566.97 | 1554634.15 | Геодезический метод; Mt=0,1 | - |
| 413 | 335565.25 | 1554632.57 | Геодезический метод; Mt=0,1 | - |
| 414 | 335566.83 | 1554630.85 | Геодезический метод; Mt=0,1 | - |
| 415 | 335568.55 | 1554632.43 | Геодезический метод; Mt=0,1 | - |
| 412 | 335566.97 | 1554634.15 | Геодезический метод; Mt=0,1 | - |
| | | | | |
| 416 | 335454.92 | 1554757.56 | Геодезический метод; Mt=0,1 | - |
| 417 | 335453.23 | 1554755.95 | Геодезический метод; Mt=0,1 | - |
| 418 | 335454.84 | 1554754.26 | Геодезический метод; Mt=0,1 | - |
| 419 | 335456.53 | 1554755.87 | Геодезический метод; Mt=0,1 | - |
| 416 | 335454.92 | 1554757.56 | Геодезический метод; Mt=0,1 | - |
| | | | | |
| 420 | 335353.74 | 1554868.61 | Геодезический метод; Mt=0,1 | - |
| 421 | 335352.05 | 1554867.00 | Геодезический метод; Mt=0,1 | - |
| 422 | 335353.66 | 1554865.31 | Геодезический метод; Mt=0,1 | - |
| 423 | 335355.35 | 1554866.92 | Геодезический метод; Mt=0,1 | - |
| 420 | 335353.74 | 1554868.61 | Геодезический метод; Mt=0,1 | - |
| | | | | |
| 424 | 335236.70 | 1554997.02 | Геодезический метод; Mt=0,1 | - |
| 425 | 335235.01 | 1554995.41 | Геодезический метод; Mt=0,1 | - |
| 426 | 335236.62 | 1554993.72 | Геодезический метод; Mt=0,1 | - |
| 427 | 335238.31 | 1554995.33 | Геодезический метод; Mt=0,1 | - |

| | | | | |
|-----|-----------|------------|-----------------------------|---|
| 424 | 335236.70 | 1554997.02 | Геодезический метод; Mt=0,1 | - |
| | | | | |
| 428 | 335119.71 | 1555125.52 | Геодезический метод; Mt=0,1 | - |
| 429 | 335117.97 | 1555123.96 | Геодезический метод; Mt=0,1 | - |
| 430 | 335119.53 | 1555122.22 | Геодезический метод; Mt=0,1 | - |
| 431 | 335121.27 | 1555123.78 | Геодезический метод; Mt=0,1 | - |
| 428 | 335119.71 | 1555125.52 | Геодезический метод; Mt=0,1 | - |
| | | | | |
| 432 | 335001.66 | 1555254.85 | Геодезический метод; Mt=0,1 | - |
| 433 | 334999.99 | 1555253.22 | Геодезический метод; Mt=0,1 | - |
| 434 | 335001.62 | 1555251.55 | Геодезический метод; Mt=0,1 | - |
| 435 | 335003.29 | 1555253.18 | Геодезический метод; Mt=0,1 | - |
| 432 | 335001.66 | 1555254.85 | Геодезический метод; Mt=0,1 | - |
| | | | | |
| 436 | 334879.74 | 1555388.70 | Геодезический метод; Mt=0,1 | - |
| 437 | 334878.06 | 1555387.08 | Геодезический метод; Mt=0,1 | - |
| 438 | 334879.68 | 1555385.40 | Геодезический метод; Mt=0,1 | - |
| 439 | 334881.36 | 1555387.02 | Геодезический метод; Mt=0,1 | - |
| 436 | 334879.74 | 1555388.70 | Геодезический метод; Mt=0,1 | - |
| | | | | |
| 440 | 334762.03 | 1555517.78 | Геодезический метод; Mt=0,1 | - |
| 441 | 334760.33 | 1555516.18 | Геодезический метод; Mt=0,1 | - |
| 442 | 334761.93 | 1555514.48 | Геодезический метод; Mt=0,1 | - |
| 443 | 334763.63 | 1555516.08 | Геодезический метод; Mt=0,1 | - |
| 440 | 334762.03 | 1555517.78 | Геодезический метод; Mt=0,1 | - |
| | | | | |
| 444 | 334646.17 | 1555648.03 | Геодезический метод; Mt=0,1 | - |
| 445 | 334641.68 | 1555641.19 | Геодезический метод; Mt=0,1 | - |
| 446 | 334648.52 | 1555636.70 | Геодезический метод; Mt=0,1 | - |
| 447 | 334653.01 | 1555643.54 | Геодезический метод; Mt=0,1 | - |
| 444 | 334646.17 | 1555648.03 | Геодезический метод; Mt=0,1 | - |
| | | | | |
| 448 | 334520.04 | 1555674.99 | Геодезический метод; Mt=0,1 | - |
| 449 | 334519.50 | 1555672.71 | Геодезический метод; Mt=0,1 | - |
| 450 | 334521.78 | 1555672.17 | Геодезический метод; Mt=0,1 | - |
| 451 | 334522.32 | 1555674.45 | Геодезический метод; Mt=0,1 | - |
| 448 | 334520.04 | 1555674.99 | Геодезический метод; Mt=0,1 | - |
| | | | | |

| | | | | |
|-----|-----------|------------|-----------------------------|---|
| 452 | 334371.10 | 1555712.06 | Геодезический метод; Mt=0,1 | - |
| 453 | 334370.56 | 1555709.78 | Геодезический метод; Mt=0,1 | - |
| 454 | 334372.84 | 1555709.24 | Геодезический метод; Mt=0,1 | - |
| 455 | 334373.38 | 1555711.52 | Геодезический метод; Mt=0,1 | - |
| 452 | 334371.10 | 1555712.06 | Геодезический метод; Mt=0,1 | - |
| | | | | |
| 456 | 334205.05 | 1555753.16 | Геодезический метод; Mt=0,1 | - |
| 457 | 334204.52 | 1555750.87 | Геодезический метод; Mt=0,1 | - |
| 458 | 334206.81 | 1555750.34 | Геодезический метод; Mt=0,1 | - |
| 459 | 334207.34 | 1555752.63 | Геодезический метод; Mt=0,1 | - |
| 456 | 334205.05 | 1555753.16 | Геодезический метод; Mt=0,1 | - |
| | | | | |
| 460 | 334037.67 | 1555794.33 | Геодезический метод; Mt=0,1 | - |
| 461 | 334037.07 | 1555792.07 | Геодезический метод; Mt=0,1 | - |
| 462 | 334039.33 | 1555791.47 | Геодезический метод; Mt=0,1 | - |
| 463 | 334039.93 | 1555793.73 | Геодезический метод; Mt=0,1 | - |
| 460 | 334037.67 | 1555794.33 | Геодезический метод; Mt=0,1 | - |
| | | | | |
| 464 | 333823.86 | 1555846.99 | Геодезический метод; Mt=0,1 | - |
| 465 | 333823.29 | 1555844.70 | Геодезический метод; Mt=0,1 | - |
| 466 | 333825.58 | 1555844.13 | Геодезический метод; Mt=0,1 | - |
| 467 | 333826.15 | 1555846.42 | Геодезический метод; Mt=0,1 | - |
| 464 | 333823.86 | 1555846.99 | Геодезический метод; Mt=0,1 | - |
| | | | | |
| 468 | 333658.88 | 1555887.60 | Геодезический метод; Mt=0,1 | - |
| 469 | 333658.32 | 1555885.32 | Геодезический метод; Mt=0,1 | - |
| 470 | 333660.60 | 1555884.76 | Геодезический метод; Mt=0,1 | - |
| 471 | 333661.16 | 1555887.04 | Геодезический метод; Mt=0,1 | - |
| 468 | 333658.88 | 1555887.60 | Геодезический метод; Mt=0,1 | - |
| | | | | |
| 472 | 333492.40 | 1555928.50 | Геодезический метод; Mt=0,1 | - |
| 473 | 333491.84 | 1555926.22 | Геодезический метод; Mt=0,1 | - |
| 474 | 333494.13 | 1555925.66 | Геодезический метод; Mt=0,1 | - |
| 475 | 333494.66 | 1555927.93 | Геодезический метод; Mt=0,1 | - |
| 472 | 333492.40 | 1555928.50 | Геодезический метод; Mt=0,1 | - |
| | | | | |
| 476 | 333320.54 | 1555970.86 | Геодезический метод; Mt=0,1 | - |
| 477 | 333319.98 | 1555968.58 | Геодезический метод; Mt=0,1 | - |

| | | | | |
|-----|-----------|------------|-----------------------------|---|
| 478 | 333322.26 | 1555968.02 | Геодезический метод; Mt=0,1 | - |
| 479 | 333322.82 | 1555970.30 | Геодезический метод; Mt=0,1 | - |
| 476 | 333320.54 | 1555970.86 | Геодезический метод; Mt=0,1 | - |
| | | | | |
| 480 | 333148.05 | 1556013.31 | Геодезический метод; Mt=0,1 | - |
| 481 | 333147.51 | 1556011.03 | Геодезический метод; Mt=0,1 | - |
| 482 | 333149.79 | 1556010.49 | Геодезический метод; Mt=0,1 | - |
| 483 | 333150.33 | 1556012.77 | Геодезический метод; Mt=0,1 | - |
| 480 | 333148.05 | 1556013.31 | Геодезический метод; Mt=0,1 | - |
| | | | | |
| 484 | 332975.39 | 1556055.74 | Геодезический метод; Mt=0,1 | - |
| 485 | 332974.83 | 1556053.48 | Геодезический метод; Mt=0,1 | - |
| 486 | 332977.09 | 1556052.92 | Геодезический метод; Mt=0,1 | - |
| 487 | 332977.65 | 1556055.18 | Геодезический метод; Mt=0,1 | - |
| 484 | 332975.39 | 1556055.74 | Геодезический метод; Mt=0,1 | - |
| | | | | |
| 488 | 332802.74 | 1556098.14 | Геодезический метод; Mt=0,1 | - |
| 489 | 332802.19 | 1556095.83 | Геодезический метод; Mt=0,1 | - |
| 490 | 332804.50 | 1556095.28 | Геодезический метод; Mt=0,1 | - |
| 491 | 332805.05 | 1556097.59 | Геодезический метод; Mt=0,1 | - |
| 488 | 332802.74 | 1556098.14 | Геодезический метод; Mt=0,1 | - |
| | | | | |
| 492 | 332629.81 | 1556140.55 | Геодезический метод; Mt=0,1 | - |
| 493 | 332629.29 | 1556138.24 | Геодезический метод; Mt=0,1 | - |
| 494 | 332631.59 | 1556137.71 | Геодезический метод; Mt=0,1 | - |
| 495 | 332632.12 | 1556140.02 | Геодезический метод; Mt=0,1 | - |
| 492 | 332629.81 | 1556140.55 | Геодезический метод; Mt=0,1 | - |
| | | | | |
| 496 | 332456.86 | 1556182.88 | Геодезический метод; Mt=0,1 | - |
| 497 | 332456.35 | 1556180.60 | Геодезический метод; Mt=0,1 | - |
| 498 | 332458.63 | 1556180.08 | Геодезический метод; Mt=0,1 | - |
| 499 | 332459.15 | 1556182.37 | Геодезический метод; Mt=0,1 | - |
| 496 | 332456.86 | 1556182.88 | Геодезический метод; Mt=0,1 | - |
| | | | | |
| 500 | 332276.26 | 1556221.62 | Геодезический метод; Mt=0,1 | - |
| 501 | 332284.21 | 1556219.58 | Геодезический метод; Mt=0,1 | - |
| 502 | 332286.25 | 1556227.54 | Геодезический метод; Mt=0,1 | - |
| 503 | 332278.30 | 1556229.58 | Геодезический метод; Mt=0,1 | - |
| | | | | |
| 500 | 332276.26 | 1556221.62 | Геодезический метод; Mt=0,1 | - |
| | | | | |
| 504 | 332100.30 | 1556284.58 | Геодезический метод; Mt=0,1 | - |
| 505 | 332108.24 | 1556282.86 | Геодезический метод; Mt=0,1 | - |
| 506 | 332109.98 | 1556290.84 | Геодезический метод; Mt=0,1 | - |
| 507 | 332102.04 | 1556292.56 | Геодезический метод; Mt=0,1 | - |
| 504 | 332100.30 | 1556284.58 | Геодезический метод; Mt=0,1 | - |